

Cuenta Pública 2022
Estado de Actividades Comparativo
(pesos)

Entidad Municipal: (1) CAPULHUAC No. 0070

Del 1 de Enero al 31 de Diciembre de 2022 (2)

Cuenta (3)	Concepto (4)	2022 (5)		2021 (5)		Variación (6)	
		Importe	%	Importe	%	Importe	%
4000	INGRESOS Y OTROS BENEFICIOS						
4100	Ingresos de la Gestión						
	Impuestos	14,781,657.16		17,689,728.64		2,908,071.48	19.67
	Cuotas y Aportaciones de Seguridad Social	8,754,386.22		12,113,143.04		3,358,756.82	38.37
	Contribuciones de Mejoras	-		-		-	-
	Derechos	227,369.00		1,800.00		225,569.00	99.21
	Productos de Tipo Corriente ¹	4,196,023.00		4,444,921.72		248,898.72	5.93
	Aprovechamientos de Tipo Corriente	1,518,228.94		750,400.50		767,828.44	50.57
	Ingresos por Venta de Bienes y Servicios	85,650.00		379,463.38		293,813.38	343.04
	Ingresos no Comprendidos en las Fracciones de la Ley de Ingresos Causados en Ejercicios Fiscales Anteriores Pendientes de Liquidación o Pago	-		-		-	-
4200	Participaciones, Aportaciones, Transferencias, Asignaciones, Subsidios y Otras Ayudas.	135,141,931.84		123,453,655.56		11,688,276.28	8.65
	Participaciones y Aportaciones	135,141,931.84		123,453,655.56		11,688,276.28	8.65
	Transferencias, Asignaciones, Subsidios y Otras Ayudas	-		-		-	-
4300	Otros Ingresos y Beneficios						
	Ingresos Financieros	-		1,730.44		1,730.44	-
	Incremento por Variación de Inventarios	-		-		-	-
	Disminución del Exceso de Estimaciones por Pérdida o Deterioro u Obsolescencia	-		-		-	-
	Disminución del Exceso de Provisiones	-		-		-	-
	Otros Ingresos y Beneficios Varios	-		1,730.44		1,730.44	-
	Total de Ingresos y Otros Beneficios (7)	149,923,589.00		141,145,114.64		8,778,474.36	5.86
5000	GASTOS Y OTRAS PÉRDIDAS						
5100	Gastos de Funcionamiento						
	Servicios Personales	104,179,448.26		100,694,139.13		3,485,309.13	3.35
	Materiales y Suministros	78,983,126.09		81,118,866.41		2,135,742.32	2.70
	Servicios Generales	5,999,734.75		3,206,465.88		2,793,268.87	46.56
	Transferencias, Asignaciones, Subsidios y Otras Ayudas	19,196,587.42		16,368,804.84		2,827,782.58	14.73
	Transferencias Internas y Asignaciones al Sector Público	16,019,113.71		12,568,263.88		3,450,849.83	21.54
	Transferencias al Resto del Sector Público	-		-		-	-
	Subsidios y Subvenciones	14,784,386.21		10,568,269.88		4,216,116.33	28.52
	Ayudas Sociales	1,234,728.50		1,999,994.00		765,265.50	61.98
	Pensiones y Jubilaciones	-		-		-	-
	Transferencias a Fidelcomisos, Mandatos y Contratos Análogos	-		-		-	-
	Transferencias a la Seguridad Social	-		-		-	-
	Donativos	-		-		-	-
	Transferencias al Exterior	-		-		-	-

5300	Participaciones y Aportaciones	-	-	-	-	-
	Participaciones	-	-	-	-	-
	Aportaciones	-	-	-	-	-
	Convenios	-	-	-	-	-
5400	Intereses, Comisiones y Otros Gastos de la Deuda Pública	2,446,108.54	859,684.95	1,586,423.59	64.85	
	Intereses de la Deuda Pública	1,316,218.66	859,684.95	456,533.71	34.69	
	Comisiones de la Deuda Pública	-	-	-	-	
	Gastos de la Deuda Pública	-	-	-	-	
	Costo por Coberturas	-	-	-	-	
	Apoyos Financieros	-	-	-	-	
	Adeudos de Ejercicios Fiscales Anteriores (ADEFAS)	1,129,889.88	-	1,129,889.88	100.00	
5500	Otros Gastos y Pérdidas Extraordinarias	-	-	-	-	
	Estimaciones, Depreciaciones, Deterioros, Obsolescencia y Amortizaciones	-	-	-	-	
	Provisiones	-	-	-	-	
	Disminución de Inventarios	-	-	-	-	
	Aumento por Insuficiencia de Estimaciones por Pérdida o Deterioro y Obsolescencia	-	-	-	-	
	Aumento por Insuficiencia de Provisiones	-	-	-	-	
	Otros Gastos	-	-	-	-	
5600	Inversión Pública	1,282,116.98	18,452,022.02	17,169,905.04	1,337.64	
	Inversión Pública no Capitalizable	1,282,116.98	18,432,162.82	17,150,045.84	1,337.64	
	Bienes Muebles e Intangibles	-	19,859.20	19,859.20	-	
5700	Total de Gastos y Otras Pérdidas (8)	123,926,787.49	132,574,109.98	8,647,322.49	6.98	
	Resultado del Ejercicio (Ahorro/Desahorro) (9)	25,996,801.51	8,571,004.66	17,425,796.85	67.03	

1 No se Incluyen: Utilidades de Intereses. Por regla de presentación se revelan como ingresos financieros

"Bajo protesta de decir verdad declaramos que los Estados Financieros y sus notas, son razonablemente correctos y son responsabilidad del emisor"



L.E.F. CASIMIRO EMMANUEL ALVARADO DIAZ
PRESIDENTE MUNICIPAL

UNIDOS CONSTRUYENDO
CAPULHUAC
AYUNTAMIENTO 2022 - 2024

**PRESIDENCIA
MUNICIPAL**



L.C. CARLOS RANGEL GÓMEZ
TESORERO MUNICIPAL

UNIDOS CONSTRUYENDO
CAPULHUAC
AYUNTAMIENTO 2022 - 2024

**TESORERÍA
MUNICIPAL**

Cuenta (B)	Número de la Cuenta (B)		Año (A)		Cuenta (C)	Variación (B)	Número de la Cuenta (B)		Variación (B)		
			2022	2021						2022	2021
			2022	2021						2022	2021
1000	ACTIVO				2000		PASIVO				
1100	Activo Circulante	28,827,701.51	20,353,845.90	8,473,855.61	2100	2100	Pasivo Circulante	159,341,827.88	148,591,757.88	9,750,069.90	
1110	Efectivo y Equivalentes	8,417,890.86	4,826,816.42	3,489,274.24	2110	2110	Cuentas por Pagar a Corto Plazo	159,148,816.60	148,398,849.70	9,750,069.90	
1111	Efectivo	2,220,734.97	2,183,087.54	37,647.43	2111	2111	Servicios Personales por Pagar a Corto Plazo	19,217,943.60	19,165,082.54	52,861.06	
1112	Bancos/tesorería	6,064,816.35	2,613,191.54	3,451,624.81	2112	2112	Proveedores por Pagar a Corto Plazo	23,463,116.53	17,595,705.81	5,846,410.02	
1113	Bancos Dependencias y Otros	-	-	-	2113	2113	Contratistas por Obras Públicas por Pagar a Corto Plazo	14,737,342.47	-	-	
1114	Inversiones Temporales (Hasta 3 meses)	-	-	-	2114	2114	Participaciones y Aportaciones por Pagar a Corto Plazo	-	-	-	
1115	Fondos con Afectación Específica	-	-	-	2115	2115	Transferencias Otorgadas por Pagar a Corto Plazo	-	-	-	
1116	Depósitos de Fondos de Terceros en Garantía y/o Administración	132,337.34	132,337.34	-	2116	2116	Intereses, Comisiones y Otros Gastos de la Deuda Pública por Pagar a Corto Plazo	-	-	-	
1119	Otros Efectivos y Equivalentes	-	-	-	2117	2117	Relaciones y Contribuciones por Pagar a Corto Plazo	67,007,594.33	64,588,345.83	2,419,248.50	
1120	Derechos a Recibir Efectivo o Equivalentes	11,285,101.58	6,303,820.25	4,984,581.33	2118	2118	Devoluciones de la Ley de Ingresos por Pagar a Corto Plazo	34,734,923.67	33,403,383.95	1,331,539.72	
1121	Inversiones Financieras de Corto Plazo	81,535.38	81,535.38	-	2119	2119	Otras Cuentas por Pagar a Corto Plazo	-	-	-	
1122	Cuentas por Cobrar a Corto Plazo	11,172,810.16	6,186,579.96	4,986,230.21	2120	2120	Documentos por Pagar a Corto Plazo	191,908.28	191,908.28	-	
1123	Deudores Diversos por Cobrar a Corto Plazo	33,756.04	35,404.92	1,648.88	2121	2121	Documentos Comerciales por Pagar a Corto Plazo	783,442.56	783,442.56	-	
1124	Ingresos por Recuperar a Corto Plazo	-	-	-	2122	2122	Documentos con Contratas por Obras Públicas por Pagar a Corto Plazo	-	-	-	
1125	Deudores por Anticipos de la Tercera a Corto Plazo	-	-	-	2129	2129	Otros Documentos por Pagar a Corto Plazo	591,534.28	591,534.28	-	
1126	Prestamos Otorgados a Corto Plazo	-	-	-	2130	2130	Porción a Corto Plazo de la Deuda Pública a Largo Plazo	-	-	-	
1129	Otros Derechos a Recibir Efectivo o Equivalentes a Corto Plazo	9,067,928.86	9,067,928.82	0.04	2131	2131	Porción a Corto Plazo de la Deuda Pública Interna	-	-	-	
1130	Derechos a Recibir Bienes o Servicios	1,626,088.82	1,626,088.82	-	2132	2132	Porción a Corto Plazo de la Deuda Pública Externa	-	-	-	
1131	Anticipo a Proveedores por Adquisición de Bienes y Prestación de Servicios a Corto Plazo	-	-	-	2133	2133	Porción a Corto Plazo de Arrendamiento Financiero	-	-	-	
1132	Anticipo a Proveedores por Adquisición de Bienes Inmuebles y Muebles a Corto Plazo	-	-	-	2140	2140	Títulos y Valores a Corto Plazo	-	-	-	
1133	Anticipo a Proveedores por Adquisición de Bienes Intangibles a Corto Plazo	-	-	-	2141	2141	Títulos y Valores de la Deuda Pública Interna a Corto Plazo	-	-	-	
1134	Anticipo a Contratistas por Obras Públicas a Corto Plazo	7,241,828.94	7,241,828.90	0.04	2142	2142	Títulos y Valores de la Deuda Pública Externa a Corto Plazo	-	-	-	
1139	Otros Derechos a Recibir Bienes o Servicios a Corto Plazo	-	-	-	2150	2150	Pasivos Diferidos a Corto Plazo	-	-	-	
1140	Inventarios	225.16	225.16	-	2151	2151	Ingresos Cobrados por Adiantado a Corto Plazo	-	-	-	
1141	Inventario de Mercancías para Venta	-	-	-	2152	2152	Intereses Cobrados por Adiantado a Corto Plazo	-	-	-	
1142	Inventario de Mercancías Terminadas	-	-	-	2159	2159	Otros Pasivos Diferidos a Corto Plazo	-	-	-	
1143	Inventario de Mercancías en Proceso de Elaboración	-	-	-	2160	2160	Fondos y Bienes de Terceros en Administración y/o Garantía a Corto Plazo	-	-	-	
1144	Inventario de Materiales Primas, Materiales y Suministros para Producción	225.16	225.16	-	2161	2161	Fondos en Garantía a Corto Plazo	-	-	-	
1145	Bienes en Tránsito	-	-	-	2162	2162	Fondos en Administración a Corto Plazo	-	-	-	
1150	Almacenes	53,655.55	53,655.55	-	2163	2163	Fondos Contingentes a Corto Plazo	-	-	-	
1151	Almacén de Materiales y Suministros de Consumo	53,655.55	53,655.55	-	2164	2164	Fondos de Fideicomisos, Mandatos y Contratos Análogos a Corto Plazo	-	-	-	
1160	Estimación por Pérdida o Deterioro de Activos Circulantes	-	-	-	2165	2165	Otros Fondos de Terceros en Garantía y/o Administración a Corto Plazo	-	-	-	
1161	Estimaciones para Cuentas Incobrables por Derechos a Recibir Efectivo o Equivalentes	-	-	-	2166	2166	Valores y Bienes en Garantía a Corto Plazo	-	-	-	
1162	Estimación por Deterioro de Inventarios	-	-	-	2170	2170	Provisiones a Corto Plazo	-	-	-	
1190	Otros Activos Circulantes	-	-	-	2171	2171	Provisión para Demandas y Juicios a Corto Plazo	-	-	-	
1191	Valores en Garantía	-	-	-	2172	2172	Provisión para Contingencias a Corto Plazo	-	-	-	
1192	Bienes en Garantía (excluye depósitos de fondos)	-	-	-	2179	2179	Otras Provisiones a Corto Plazo	-	-	-	
1193	Bienes Derivados de Embargos, Decomisos, Aseguramientos y Dación en Pago	-	-	-	2190	2190	Otros Pasivos a Corto Plazo	-	-	-	
1194	Adquisición con Fondos de Terceros	-	-	-	2191	2191	Ingresos por Clasificar	-	-	-	
	Total Activo Circulante	28,827,701.51	20,353,845.90	8,473,855.61	2192	2192	Reaudición por Participar	-	-	-	
					2199	2199	Otros Pasivos Circulantes	-	-	-	
							Total Pasivo Circulante	159,341,827.88	148,591,757.88	9,750,069.90	
1200	Activo no Circulante	204,437,726.13	179,020,438.25	25,417,287.88	2200	2200	Pasivo no Circulante	14,439,388.78	15,593,434.85	1,154,046.07	
1210	Inversiones Financieras a Largo Plazo	-	-	-	2210	2210	Cuentas por Pagar a Largo Plazo	-	-	-	
1211	Títulos y Valores a Largo Plazo	-	-	-	2211	2211	Proveedores por Pagar a Largo Plazo	-	-	-	
1212	Fideicomisos, Mandatos y Contratos Análogos	-	-	-	2212	2212	Contratistas por Obras Públicas por Pagar a Largo Plazo	-	-	-	
1214	Participaciones y Aportaciones de Capital	-	-	-	2220	2220	Documentos por Pagar a Largo Plazo	14,439,388.78	15,593,434.85	1,154,046.07	
1220	Derechos a Recibir Efectivo o Equivalentes a Largo Plazo	-	-	-	2221	2221	Documentos Comerciales por Pagar a Largo Plazo	-	-	-	
1221	Documentos por Cobrar a Largo Plazo	-	-	-	2222	2222	Documentos con Contratas por Obras Públicas por Pagar a Largo Plazo	-	-	-	
1222	Deudores Diversos a Largo Plazo	-	-	-	2229	2229	Otros Documentos por Pagar a Largo Plazo	-	-	-	
1223	Ingresos por Recuperar a Largo Plazo	-	-	-							
1224	Prestamos Otorgados a Largo Plazo	-	-	-							
1229	Otros Derechos a Recibir Efectivo o Equivalentes a Largo Plazo	-	-	-							

1230	Bienes Inmuebles, Infraestructura y Construcciones en Proceso	186,486,155.01	143,646,178.35	22,839,975.66	2330	Deuda Pública a Largo Plazo	-	-	-
1231	Terrenos	10,898,762.20	10,898,762.20	-	2231	Títulos y Valores de la Deuda Pública Interna a Largo Plazo	-	-	-
1232	Viviendas	-	-	-	2232	Títulos y Valores de la Deuda Pública Externa a Largo Plazo	-	-	-
1233	Edificios no Habitacionales	8,225,310.94	8,225,310.94	-	2233	Préstamos de la Deuda Pública Interna por Pagar a Largo Plazo	-	-	-
1234	Infraestructura	-	-	-	2234	Préstamos de la Deuda Pública Externa por Pagar a Largo Plazo	-	-	-
1235	Construcciones en Proceso en Bienes del Dominio Público	147,374,081.87	124,534,106.21	22,839,975.66	2235	Arrendamiento Financiero por Pagar a Largo Plazo	-	-	-
1236	Otros Bienes Inmuebles	-	-	-	2240	Pasivos Diferidos a Largo Plazo	-	-	-
1239		-	-	-	2241	Créditos Diferidos a Largo Plazo	-	-	-
1240	Bienes Muebles	37,898,398.06	35,321,088.84	2,577,312.22	2242	Intereses Cobrados por Adelantado a Largo Plazo	-	-	-
1241	Mobiliario y Equipo de Administración	4,423,910.67	4,216,677.81	205,232.86	2249	Otros Pasivos Diferidos a Largo Plazo	-	-	-
1242	Mobiliario y Equipo de Administración y Recreativo	182,448.11	182,448.11	-	2250	Fondos y Bienes de Terceros en Garantía y/o Administración a Largo Plazo	-	-	-
1243	Equipo e Instrumental Médico y de Laboratorio	22,577,760.99	22,577,760.99	-	2251	Fondos en Garantía a Largo Plazo	-	-	-
1244	Vehículos y Equipo de Transporte	1,012,360.04	968,828.72	43,531.32	2252	Fondos en Administración a Largo Plazo	-	-	-
1245	Equipo de Defensa y Seguridad	9,689,549.25	7,370,001.21	2,329,548.04	2253	Fondos Contingentes a Largo Plazo	-	-	-
1246	Maquinaria, Otros Equipos y Herramientas	3,370.00	3,370.00	-	2254	Fondos de Fideicomisos, Mandatos y Contratos Análogos a Largo Plazo	-	-	-
1247	Colecciones, Obras de Arte y Objetos Valiosos	-	-	-	2255	Otros Fondos de Terceros en Garantía y/o Administración a Largo Plazo	-	-	-
1248	Activos Biológicos	-	-	-	2256	Valores y Bienes en Garantía a Largo Plazo	-	-	-
1249	Otros Bienes Muebles	-	-	-	2260	Provisiones a Largo Plazo	-	-	-
1250	Activos Intangibles	-	-	-	2261	Provisión para Demandas y Juicios a Largo Plazo	-	-	-
1251	Software	-	-	-	2262	Provisión para Pensiones a Largo Plazo	-	-	-
1252	Patentes, Marcas y Derechos	-	-	-	2263	Provisión para Contingencias a Largo Plazo	-	-	-
1253	Concesiones y Franquicias	-	-	-	2269	Otras Provisiones a Largo Plazo	-	-	-
1254	Licencias	-	-	-	3000	Hacienda Pública/Patrimonio	14,439,388.78	15,593,454.85	1,154,066.07
1259	Otros Activos Intangibles	-	-	-	3100	Hacienda Pública/Patrimonio Constituido	173,781,216.86	185,185,192.83	8,996,023.83
1260	Depreciación, Deterioro y Amortización Acumulada de Bienes	-	-	-	3110	Aportaciones	59,454,210.88	34,189,091.32	25,295,119.66
1261	Depreciación Acumulada de Bienes Inmuebles	-	-	-	3111	Aportaciones	9,485,881.72	9,485,881.72	-
1262	Depreciación Acumulada de Infraestructura	-	-	-	3120	Donaciones de Capital	9,485,881.72	9,485,881.72	-
1263	Depreciación Acumulada de Bienes Muebles	-	-	-	3130	Actualización de la Hacienda Pública/Patrimonio	68,970,092.70	43,674,973.04	25,295,119.66
1264	Deterioro Acumulado de Activos Biológicos	-	-	-	3200	Hacienda Pública/Patrimonio Generado	25,999,801.51	8,496,146.01	17,500,655.50
1265	Amortización Acumulada de Activos Intangibles	-	-	-	3210	Resultados del Ejercicio: (Ahorro/Desahorro)	25,999,801.51	8,496,146.01	17,500,655.50
1270	Activos Diferidos	53,172.08	53,172.08	-	3211	Resultados del Ejercicio: (Ahorro/Desahorro)	42,973,291.19	35,178,827.03	7,794,464.16
1271	Estudios, Formulación y Evaluación de Proyectos	-	-	-	3220	Resultados de Ejercicios Anteriores	42,973,291.19	35,178,827.03	7,794,464.16
1272	Derechos sobre Bienes en Régimen de Arrendamiento Financiero	-	-	-	3221	Resultados de Ejercicios Anteriores	-	-	-
1273	Gastos Pagados por Adelantado a Largo Plazo	-	-	-	3230	Revalúos	-	-	-
1274	Anticipos a Largo Plazo	-	-	-	3231	Revalúo de Bienes Inmuebles	-	-	-
1275	Beneficios al Retiro de Empleados Pagados por Adelantado	53,172.08	53,172.08	-	3232	Revalúo de Bienes Muebles	-	-	-
1279	Otros Activos Diferidos	-	-	-	3233	Revalúo de Bienes Intangibles	-	-	-
1280	Estimación por Pérdida o Deterioro de Activos no Circulantes	-	-	-	3239	Otros Revalúos	-	-	-
1281	Estimaciones por Pérdida de Cuentas Incobrables de Documentos por Cobrar a Largo Plazo	-	-	-	3240	Reservas	-	-	-
1282	Estimaciones por Pérdida de Cuentas Incobrables de Deudores Diversos por Cobrar a Largo Plazo	-	-	-	3241	Reservas de Patrimonio	-	-	-
1283	Estimaciones por Pérdida de Cuentas Incobrables de Ingresos por Cobrar a Largo Plazo	-	-	-	3242	Reservas Territoriales	-	-	-
1284	Estimaciones por Pérdida de Cuentas Incobrables de Préstamos Otorgados a Largo Plazo	-	-	-	3243	Reservas por Contingencias	-	-	-
1289	Estimaciones por Pérdida de Otras Cuentas Incobrables a Largo Plazo	-	-	-	3250	Rectificaciones de Resultados de Ejercicios Anteriores	-	-	-
1290	Otros Activos no Circulantes	254,137,776.13	179,029,438.25	25,417,287.88	3251	Cambios en Políticas Contables	-	-	-
1291	Bienes en Concesión	-	-	-	3252	Cambios por Errores Contables	-	-	-
1292	Bienes en Arrendamiento Financiero	-	-	-	3300	Exceso o Insuficiencia en la Actualización de la Hacienda Pública/Patrimonio	-	-	-
1293	Bienes en Comodato	-	-	-	3310	Resultado por Posición Monetaria	-	-	-
					3311	Resultado por Posición Monetaria	-	-	-
					3320	Resultado por Tenencia de Activos no Monetarios	-	-	-
					3321	Resultado por Tenencia de Activos no Monetarios	-	-	-
	Total Activo no Circulante	254,137,776.13	179,029,438.25	25,417,287.88		Total Hacienda Pública/Patrimonio	59,454,210.88	34,189,091.32	25,295,119.66

	Total Activo (6)	199,374,284.15	33,891,143.49	199,374,284.15	33,891,143.48
CUENTAS DE CIERRE O CORTE CONTABLE	0.00	0.00	0.00	0.00	0.00
Cuentas de Cierre o Corte Contable	0.00	0.00	0.00	0.00	0.00
CUENTAS DE ORDEN CONTABLES	0.00	0.00	0.00	0.00	0.00
Valores	0.00	0.00	0.00	0.00	0.00
Emission de Obligaciones	0.00	0.00	0.00	0.00	0.00
Avales y Garantías	0.00	0.00	0.00	0.00	0.00
Juicios	0.00	0.00	0.00	0.00	0.00
Inversión Mediante Proyectos para Prestación de Servicios (PPS) y Similares	0.00	0.00	0.00	0.00	0.00
Bienes en Concesionados o en Comodato	0.00	0.00	0.00	0.00	0.00
CUENTAS DE ORDEN NO PRESUPUESTARIAS	0.00	0.00	0.00	0.00	0.00
CUENTAS DE ORDEN PRESUPUESTARIAS	0.00	182,454,695.30	182,454,695.30	182,454,695.30	182,454,695.30
LEY DE INGRESOS	182,454,695.30	182,454,695.30	182,454,695.30	182,454,695.30	182,454,695.30
LEY DE INGRESOS ESTIMADA	152,454,695.30	152,454,695.30	152,454,695.30	152,454,695.30	152,454,695.30
LEY DE INGRESOS POR EJECUTAR	2,531,376.30	2,531,376.30	2,531,376.30	2,531,376.30	2,531,376.30
MODIFICACIONES A LA LEY DE INGRESOS ESTIMADA (NO SE UTILIZA)	0.00	0.00	0.00	0.00	0.00
LEY DE INGRESOS DEVENGADA	149,923,319.00	149,923,319.00	149,923,319.00	149,923,319.00	149,923,319.00
LEY DE INGRESOS RECAUDADA	182,454,695.30	182,454,695.30	182,454,695.30	182,454,695.30	182,454,695.30
PRESUPUESTO DE EGRESOS	1,397,394.51	1,397,394.51	1,397,394.51	1,397,394.51	1,397,394.51
PRESUPUESTO DE EGRESOS APROBADO	0.00	0.00	0.00	0.00	0.00
PRESUPUESTO DE EGRESOS POR EJERCER	0.00	0.00	0.00	0.00	0.00
MODIFICACIONES AL PRESUPUESTO DE EGRESOS APROBADO (NO SE UTILIZA)	0.00	0.00	0.00	0.00	0.00
PRESUPUESTO DE EGRESOS COMPROMETIDO	6,034,056.31	6,034,056.31	6,034,056.31	6,034,056.31	6,034,056.31
PRESUPUESTO DE EGRESOS DEVENGADO	0.00	0.00	0.00	0.00	0.00
PRESUPUESTO DE EGRESOS EJERCIDO (NO SE UTILIZA)	0.00	0.00	0.00	0.00	0.00
PRESUPUESTOS DE EGRESOS PAGADO	145,063,204.48	145,063,204.48	145,063,204.48	145,063,204.48	145,063,204.48
CUENTAS DE LIQUIDACION Y CIERRE PRESUPUESTARIO	0.00	0.00	0.00	0.00	0.00
Cuentas de Liquidación y Cierre Presupuestario	0.00	0.00	0.00	0.00	0.00
Total de Cuentas de Cierre y Orden	0.00	0.00	0.00	0.00	0.00

"Bajo protesta de decir verdad declaramos que los Estados Financieros y sus notas, son razonablemente correctos y son responsabilidad del emisor."

L.E.F. CASIMIRO EMMANUEL ALVARADO DÍAZ
PRESIDENTE MUNICIPAL



PRESIDENCIA MUNICIPAL

L.C. CARLOS RANGEL GÓMEZ
TESORERO MUNICIPAL



TESORERÍA MUNICIPAL

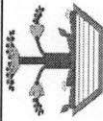

Entidad Municipal: (1) CAPULHUAC No. 0070

Cuenta Pública 2022
Estado de Variación en la Hacienda Pública
(Pesos)

Del 1 de Enero al 31 de Diciembre de 2022 (2)

Concepto (3)	Hacienda Pública/ Patrimonio Contribuido (4)	Hacienda Pública/ Patrimonio Generado de Ejercicios Anteriores (5)	Hacienda Pública/ Patrimonio Generado del Ejercicio (6)	Exceso o Insuficiencia en la Actualización de la Hacienda Pública / Patrimonio (7)	Total (8)
Hacienda Pública / Patrimonio Contribuido Neto 2021 (9)	-	-	-	-	-
Aportaciones	9,485,881.72	-	-	-	9,485,881.72
Donaciones de Capital	9,485,881.72	-	-	-	9,485,881.72
Actualización de la Hacienda Pública/Patrimonio	-	-	-	-	-
Hacienda Pública / Patrimonio Generado Neto 2021 (10)	-	43,674,973.04	-	-	43,674,973.04
Resultados del Ejercicio (Ahorro/Desahorro)	-	43,674,973.04	-	-	43,674,973.04
Resultados de Ejercicios Anteriores	-	-	-	-	-
Revalúos	-	-	-	-	-
Reservas	-	-	-	-	-
Rectificaciones de Resultados de Ejercicios Anteriores	-	-	-	-	-
Exceso o Insuficiencia en la Actualización de la Hacienda Pública/Patrimonio Neto 2021 (11)	-	-	-	-	-
Resultado por Posición Monetaria	-	-	-	-	-
Resultado por Tenencia de Activos no Monetarios	-	-	-	-	-
Hacienda Pública / Patrimonio Neto Final 2021 (12)	-	43,674,973.04	-	-	34,189,091.32
Cambios en la Hacienda Pública / Patrimonio Contribuido Neto 2022 (13)	-	-	-	-	-
Aportaciones	-	-	-	-	-
Donaciones de Capital	-	-	-	-	-
Actualización de la Hacienda Pública/Patrimonio	-	-	-	-	-
Variaciones de la Hacienda Pública / Patrimonio Generado Neto 2022 (14)	-	701,681.85	25,996,801.51	-	25,295,119.66
Resultados del Ejercicio (Ahorro/Desahorro)	-	701,681.85	25,996,801.51	-	25,996,801.51
Resultados de Ejercicios Anteriores	-	-	-	-	-
Revalúos	-	-	-	-	-
Reservas	-	-	-	-	-
Rectificaciones de Resultados de Ejercicios Anteriores	-	-	-	-	-
Cambios en el Exceso o Insuficiencia en la Actualización de la Hacienda Pública/Patrimonio Neto 2022 (15)	-	-	-	-	-
Resultado por Posición Monetaria	-	-	-	-	-
Resultado por Tenencia de Activos no Monetarios	-	-	-	-	-
Hacienda Pública / Patrimonio Neto Final 2022 (16)	-	42,973,291.19	25,996,801.51	-	59,484,210.98

"Bajo protesta de decir verdad declaramos que los Estados Financieros y sus notas, son razonablemente correctos y son responsabilidad del emisor"



L.E.F. CASIMIRO EMMANUEL ALVARADO DÍAZ
PRESIDENTE MUNICIPAL



**PRESIDENCIA
MUNICIPAL**



L.C. CARLOS RANGEL GÓMEZ
TESORERO MUNICIPAL



**TESORERÍA
MUNICIPAL**

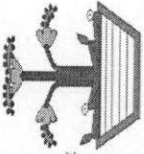

Cuenta Pública 2022
Estado de Cambios en la Situación Financiera

(pesos)

Entidad Municipal: (1) CAPULHUAC No. 0070

Del 1 de Enero al 31 de Diciembre de 2022 (2)

Cuenta (3)	Nombre de la Cuenta (4)	Origen (5)	Aplicación (6)
1000	Activo		
1100	Activo Circulante	18,007,301.87	-
1110	Efectivo y Equivalentes	14,181,708.84	-
1120	Derechos a Recibir Efectivo o Equivalentes	1,070,877.02	-
1130	Derechos a Recibir Bienes o Servicios	2,754,716.01	-
1140	Inventario	-	-
1150	Almacenes	-	-
1160	Estimación por Pérdida o Deterioro de Activos Circulantes	-	-
1190	Otros Activos Circulantes	-	-
1200	Activo no Circulante	-	14,740,950.24
1210	Inversiones Financieras a Largo Plazo	-	-
1220	Derechos a Recibir Efectivo o Equivalentes a Largo Plazo	-	-
1230	Bienes Inmuebles, Infraestructura y Construcciones en Proceso	-	14,627,203.41
1240	Bienes Muebles	-	113,746.83
1250	Activos Intangibles	-	-
1260	Depreciación, Deterioro y Amortización Acumulada de Bienes	-	-
1270	Activos Diferidos	-	-
1280	Estimación por Pérdida o Deterioro de Activos no Circulantes	-	-
1290	Otros Activos no Circulantes	-	-
2000	Pasivo		
2100	Pasivo Circulante	8,477,353.88	-
2110	Cuentas por Pagar a Corto Plazo	8,477,353.88	-

2120	Documentos por Pagar a Corto Plazo	-	-
2130	Porción a Corto Plazo de la Deuda Pública a Largo Plazo	-	-
2140	Títulos y Valores a Corto Plazo	-	-
2150	Pasivos Diferidos a Corto Plazo	-	-
2160	Fondos y Bienes de Terceros en Garantía y / o Administración a Corto Plazo	-	-
2170	Provisiones a Corto Plazo	-	-
2190	Otros Pasivos a Corto Plazo	-	-
2200	Pasivo no Circulante	-	102,249.73
2210	Cuentas por Pagar a Largo Plazo	-	-
2220	Documentos por Pagar a Largo Plazo	-	102,249.73
2230	Deuda Pública a Largo Plazo	-	-
2240	Pasivos Diferidos a Largo Plazo	-	-
2250	Fondos y Bienes de Terceros en Garantía y / o en Administración a Largo Plazo	-	-
2260	Provisiones a Largo Plazo	-	-
3000	Hacienda Pública / Patrimonio		
3100	Hacienda Pública / Patrimonio Contribuido	-	-
3110	Aportaciones	-	-
3120	Donaciones de Capital	-	-
3130	Actualización de la Hacienda Pública / Patrimonio	-	-
3200	Hacienda Pública / Patrimonio Generado	-	11,641,455.78
3210	Resultados del Ejercicio: (Ahorro/Desahorro)	-	11,611,109.55
3220	Resultados de Ejercicios Anteriores	-	30,346.23
3230	Revalúos	-	-
3240	Reservas	-	-
3250	Rectificaciones de Resultados de Ejercicios Anteriores	-	-
3300	Exceso o Insuficiencia en la Actualización de la Hacienda Pública / Patrimonio	-	-
3310	Resultado por Posición Monetaria	-	-
3320	Resultado por Tenencia de Activos no Monetarios	-	-
	Total (7)	26,484,655.75	26,484,655.75

"Bajo protesta de decir verdad declaramos que los Estados Financieros y sus notas, son razonablemente correctos y son responsabilidad del emisor"



L.E.F. CASIMIRO EMMANUEL ALVARADO DÍAZ
PRESIDENTE MUNICIPAL



L.C. CARLOS RANGEL GÓMEZ
TESORERO MUNICIPAL



UNIDOS CONSTRUYENDO
CAPULHUAC
AYUNTAMIENTO 2022 - 2024

TESORERÍA
MUNICIPAL



UNIDOS CONSTRUYENDO
CAPULHUAC
AYUNTAMIENTO 2022 - 2024

PRESIDENCIA
MUNICIPAL

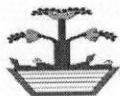

Cuenta Pública 2022
Estado de Flujos de Efectivo
(pesos)

Entidad Municipal: (1) CAPULHUAC No. 0070

Del 1 de Enero al 31 de Diciembre de 2022 (2)

Concepto (3)	Importe 2022 (4)	Importe 2021 (4)
Flujos de Efectivo de las Actividades de Operación		
Origen (5)	147,365,725.70	84,264,722.58
Impuestos	8,754,386.22	12,113,143.04
Cuotas y Aportaciones de Seguridad Social		
Contribuciones de Mejoras	227,369.00	1,800.00
Derechos	4,196,023.00	4,444,921.72
Productos de Tipo Corriente	1,518,228.94	750,400.50
Aprovechamientos de Tipo Corriente	85,650.00	379,463.38
Ingresos por Ventas de Bienes y Servicios		
Ingresos no Comprendidos en los Numerales Anteriores Causados en Ejercicios Fiscales Anteriores Pendientes de Liquidación o Pago		
Participaciones y Aportaciones	141,248,006.12	123,453,655.56
Transferencias, Asignaciones, Subsidios y Otras Ayudas		
Otros Orígenes de Operación	- 8,663,937.58 -	56,878,661.62
Aplicación (6)	125,102,987.39	61,698,689.44
Servicios Personales	78,474,390.03	81,118,868.41
Materiales y Suministros	5,125,312.15	3,206,465.88
Servicios Generales	18,068,683.61	16,217,226.92
Transferencias Internas y Asignaciones al Sector Público		
Transferencias al Resto del Sector Público		
Subsidios y Subvenciones	15,203,200.44	12,568,913.48
Ayudas Sociales		
Pensiones y Jubilaciones		
Transferencias a Fideicomisos, Mandatos y Contratos Análogos		
Transferencias a la Seguridad Social		
Donativos		
Transferencias al Exterior		
Participaciones	2,748,938.02	471,894.94
Aportaciones		
Convenios		
Otras Aplicaciones de Operación	5,482,463.14 -	51,884,680.19
Flujos Netos de Efectivo por Actividades de Operación	22,262,738.31	22,566,033.14
Flujos de Efectivo de las Actividades de Inversión		
Origen	-	15,496,050.71
Bienes Inmuebles, Infraestructura y Construcciones en Proceso		
Bienes Muebles		
Otros Orígenes de Inversión	-	15,496,050.71
Aplicación	18,909,359.49	11,711,746.02
Bienes Inmuebles, Infraestructura y Construcciones en Proceso	16,422,494.11	16,656,096.85
Bienes Muebles	2,476,309.38	1,798,848.90
Otras Aplicaciones de Inversión	10,556.00 -	6,743,199.73
Flujos Netos de Efectivo de las Actividades de Inversión	- 18,909,359.49 -	27,207,796.73
Flujo de Efectivo por Actividades de Financiamiento		
Origen	-	-
Endeudamiento Neto		
Interno		
Externo		
Otros Orígenes de Financiamiento	-	-
Aplicación	-	-
Servicios de la Deuda		
Interno		
Externo		
Otras Aplicaciones de Financiamiento		
Flujos Netos de Efectivo por Actividades de Financiamiento	-	-

Incremento/Disminución Neta en el Efectivo y Equivalentes al Efectivo	3,353,378.82	-	4,641,763.59
Efectivo y Equivalentes al Efectivo al Inicio del Ejercicio	4,928,616.42		9,570,380.01
Efectivo y Equivalentes al Efectivo al Final del Ejercicio	8,281,995.24		4,928,616.42

"Bajo protesta de decir verdad declaramos que los Estados Financieros y sus notas, son razonablemente correctos y son responsabilidad del emisor"



L.E.F. CASIMIRO EMMANUEL ALVARADO DÍAZ
PRESIDENTE MUNICIPAL



L.C. CARLOS RANGEL GÓMEZ
TESORERO MUNICIPAL



**TESORERÍA
MUNICIPAL**



**PRESIDENCIA
MUNICIPAL**

Municipio de Capulhuac 070 (2)
2.1 Notas de Desglose (3)
Del 01 al 31 de Diciembre de 2022 (4)

I. Notas al Estado de Situación Financiera

ACTIVO

Efectivo y Equivalentes (5)

NOMBRE DE LA CUENTA	IMPORTE
Efectivo	2,220,734.97
Bancos/Tesorería	6,064,818.35
Depósitos de Fondos de Terceros en Garantía y/o Administración	132,337.34
TOTAL	8,417,890.66

La cuenta de efectivo presenta saldo total de \$2,220,734.97, cifras integradas de la siguiente manera: administración 2009-2012 por \$321,217.11, administración 2013-2015 por \$1,556,693.65, administración 2016-218 por \$ 347.27, administración 2022-2024 por \$142,476.94 cifras reflejadas principalmente en la cuenta de Caja por \$142,476.94, y la cantidad de \$300,000.00 a nombre de Fulgencio López Cruz; no se omite mencionar que los fondos fijos de caja son asignados para absorber los gastos menores que se presentan en el Municipio. En lo que corresponde a la cuenta de Bancos se encuentra integrada con Recursos Propios y Recursos Federales, con un saldo de \$6,064,818.35, en lo que refiere a la administración 2022-2024 por un total de \$5,771,559.56.

Derechos a Recibir Efectivo y Equivalentes y Bienes o Servicios a Recibir (6)

NOMBRE DE LA CUENTA	IMPORTE
Inversiones Financieras de Corto Plazo	0.00
Cuentas por Cobrar a Corto Plazo	81,535.38
Deudores Diversos por Cobrar a Corto Plazo	11,172,810.16
Ingresos por Recuperar a Corto Plazo	33,756.04
TOTAL	11,288,101.58

El saldo de esta cuenta por un importe total de \$11,288,101.58, cifras integradas de la siguiente manera: Cuentas por Cobrar a Corto Plazo por \$81,535.38 que corresponde a multas, Deudores Diversos por Cobrar a Corto Plazo se registra un importe de \$11,172,810.16, cuyos saldo se integra desde administraciones anteriores. No se omite mencionar, el saldo de esta cuenta también se integra por Ingresos por Recuperar a Corto Plazo por un importe de \$33,756.04.

NOMBRE DE LA CUENTA

NOMBRE DE LA CUENTA	IMPORTE
Anticipo a Proveedores por Adquisición de Bienes y Prestación de Servicios a Corto Plazo	1,876,099.62
Anticipo a Contratistas por Obras Públicas a Corto Plazo	7,241,828.94
TOTAL	9,067,928.56

El saldo de la cuenta Derechos a Recibir Bienes o Servicios se integra por Anticipo a Proveedores por Adquisición de Bienes y Prestación de Servicios a Corto Plazo por un importe de \$1,876,099.62, cifras que se integran de la siguiente manera: administración 2019-2021 por \$823,836.77, y el importe de \$1,002,262.85, corresponde al Anticipo a Proveedores de la administración 2013-2015. El saldo de esta cuenta también se integra por Anticipo a Contratistas por Obras Públicas a Corto Plazo por un importe total de \$7,241,828.94; es importante comentar que el saldo de esta cuenta esta integrado de saldos de administraciones anteriores.

Bienes Disponibles para su Transformación o Consumo (7)

Se informa que al 31 de diciembre de 2022 en la contabilidad del Municipio de Capulhuac no se tienen registrados bienes para transformación o consumo. La información contable de la cuenta de inventarios presenta un saldo de \$225.16, cifras que corresponden al rubro de Bienes en Tránsito.

Inversiones Financieras (8)

El municipio de Capulhuac no refleja saldo sobre esta cuenta al 31 de diciembre del 2022, debido a que no considera fideicomisos, participaciones y aportaciones de capital.

Bienes Muebles, Inmuebles e Intangibles (9)

Bienes Inmuebles, Infraestructura y Construcciones en Proceso

NOMBRE DE LA CUENTA	IMPORTE
Terrenos	10,886,762.20
Edificios no Habitacionales	8,225,310.94
Construcciones en Proceso en Bienes del Dominio Público	147,374,081.87
TOTAL	166,486,155.01

El saldo de la cuenta Bienes Inmuebles, Infraestructura y Construcciones en Proceso por un importe total de \$166,486,155.01, cifras que se integran de la siguiente manera: La cuenta de Terrenos al cierre del ejercicio 2021 por un importe de \$10,886,762.20, Edificios no Habitacionales por \$8,225,310.94, y en lo que corresponde a la cuenta Construcciones en Proceso en Bienes de Dominio Público por un importe de \$147,374,081.87.

Bienes Inmuebles

NOMBRE DE LA CUENTA	IMPORTE
Mobiliario y Equipo de Administración	4,423,910.07
Equipo e Instrumental Médico y de Laboratorio	182,448
Vehículos y Equipo de Transporte	22,577,760.99
Equipo de Defensa y Seguridad	1,017,360.04
Maquinaria, Otros Equipos y Herramientas	9,698,549.25
Colecciones, Obras de Arte y Objetos Valiosos	3,370.00
TOTAL	37,898,399.06

En lo que corresponde a la cuenta de Bienes Muebles presentando un saldo al 31 de diciembre de 2022 por \$37,898,399.06; cifras más representativas en la cuenta de Vehículos y Equipo de Transporte por \$22,577,760.99, Maquinaria, Otros Equipos y Herramientas por \$9,698,549.25.

Por otra parte, el rubro de Activos Intangibles no se muestra la distribución por no presentar movimiento al 31 de diciembre de 2022.

Depreciación

Se resalta que, en lo correspondiente a la cuenta de Depreciación, el Municipio no presenta saldos toda vez que, desde administraciones anteriores, no se realizó el proceso; por lo que corresponde a la administración entrante realizar las gestiones necesarias para llevar a cabo la actualización, conciliación y registro de la depreciación de los bienes muebles e inmuebles del Municipio.

Estimaciones y Deterioros (10)

Se informa que al 31 de diciembre de 2022 en la contabilidad del municipio de Capulhuac no se efectuaron registros relativos a estimación de cuentas incobrables, estimación de inventarios, deterioro de activos biológicos u otros conceptos similares.

Otros Activos (11)

La información contable de la cuenta Otros Activos Diferidos refleja un saldo de \$3,172.06 al 31 de diciembre de 2022.

El Municipio no refleja saldo sobre esta cuenta de Otros Activos no Circulantes al 31 de diciembre de 2022.

PASIVO (12)

NOMBRE DE LA CUENTA	IMPORTE
Cuentas por Pagar a Corto Plazo:	
Servicios Personales por Pagar a Corto Plazo	19,217,943.60
Proveedores por Pagar a Corto Plazo	23,452,115.53
Contratistas por Obras Públicas por Pagar a Corto Plazo	14,737,342.47
Retenciones y Contribuciones por Pagar a Corto Plazo	67,007,594.33
Otras Cuentas por Pagar a Corto Plazo	34,734,923.67
TOTAL	159,149,919.60

La información contable de Cuentas por Pagar a Corto Plazo presenta un total por \$159,149,919.60; esto se refleja principalmente en los rubros de Servicios Personales por Pagar a Corto Plazo por \$19,217,943.60, Retenciones y Contribuciones por Pagar a Corto Plazo por \$67,007,594.33 y Otras Cuentas por Pagar a Corto Plazo por \$34,734,923.67.

Documentos por Pagar a Corto Plazo:

NOMBRE DE LA CUENTA	IMPORTE
Documentos Comerciales por Pagar a Corto Plazo	783,442.56
Otros Documentos por Pagar a Corto Plazo	591,534.28
TOTAL	191,908.28

En relación al saldo que presenta la cuenta Contable de Documentos por Pagar a Corto Plazo por \$191,908.28; cifras que se reflejan en los rubros de Documentos Comerciales por Pagar a Corto Plazo por \$783,442.56, y Otros Documentos por Pagar a Corto Plazo por \$591,534.28.

II. Notas al Estado de Actividades

Ingresos de Gestión (13)

NOMBRE DE LA CUENTA	TOTAL
Impuestos	166,588.88
Cuotas y Aportaciones de Seguridad Social	-
Contribuciones de Mejoras	2,500.00
Derechos	267,089.00
Productos	372,402.92
Aprovechamientos	6,924.00
Ingresos por Venta de Bienes y Prestación de Servicios	-
TOTAL	815,504.80

La cuenta de Ingresos de Gestión presenta un saldo por \$815,504.80 principalmente en el rubro de Derechos por \$267,089.00 y Productos por \$372,402.92.

Gastos y Otras Pérdidas (14)

Nombre de la cuenta	Importe	%
Gastos de Funcionamiento	13,710,914.41	67%
Servicios Personales	1,263,518.63	6%
Materiales y Suministros	3,707,323.36	18%
Servicios Generales	18,681,756.40	91%
Total		
Transferencias, Asignaciones, Subsidios y Otras Ayudas		
Nombre de la cuenta	Importe	%
Subsidios y Subvenciones	1,680,565.32	8%
Total	1,680,565.32	8%
Intereses, Comisiones y Otros Gastos de la Deuda Pública		
Nombre de la cuenta	Importe	%
Intereses de la Deuda Pública	143,862.11	1%
Total	143,862.11	1%
Inversión Pública		
Nombre de la cuenta	Importe	%
Inversión Pública no Capitalizable	-	0%
Total	-	0%
Gran total	20,506,183.83	100%

La información contable de este rubro Gastos y Otras Pérdidas presenta un saldo por \$9,155,766.15, principalmente en las cuentas de: Servicios Personales por \$5,638,316.44, Servicios Generales por \$2,149,435.05 y Subsidios y Subvenciones por \$1,065,722.77.

III. Notas al Estado de Variación en la Hacienda Pública (15)

CUENTA	MONTO
Aportaciones	-9,485,881.72
Resultados del Ejercicio (Ahorro/Desahorro)	25,996,801.51
Resultados de Ejercicios Anteriores	43,674,973.04

La cuenta de Patrimonio Contribuido presenta modificaciones por un importe de -\$9,485,881.72 en el ejercicio 2021.

La cuenta de Resultados del Ejercicio presenta un saldo de \$25,996,801.51, por lo que respecta Patrimonio Generado de Ejercicios Anteriores a la partida Resultados de Ejercicios Anteriores por \$43,674,973.04

IV. Notas al Estado de Flujos de Efectivo (16)

CUENTA	FINAL	INICIAL
Efectivos en Bancos-Tesorería	6,064,818.35	15,760,451.94
Inversiones temporales (hasta 3 meses)	-	-
Fondos en afectación específica	-	-
Depósitos de fondos de terceros y otros	132,337.34	132,337.34
Total de Efectivos y Equivalentes	6,197,155.69	15,892,789.28

Al cierre del presente ejercicio se genera un incremento neto en Flujo de Efectivo por Actividades de Operación respecto al año anterior, con motivo que los ingresos del Municipio superan los Egresos.

En el rubro de Flujos Netos de Efectivo por Actividades de Inversión presentan un decremento respecto al ejercicio anterior.

V. Conciliación entre los Ingresos Presupuestarios y Contables, así como entre los Egresos Presupuestarios y los Gastos Contables (17)

Conciliación Ingresos Presupuestarios y Contables:

CUENTA	NOMBRE DE LA CUENTA	PRESUPUESTARIO	CONTABLE	DIFERENCIA
4100-4110	Impuestos	166,588.88	166,588.88	-
4100-4130	Contribuciones de Mejoras	2,500.00	2,500.00	-
4100-4140	Derechos	267,089.00	267,089.00	-
4100-4150	Productos	372,402.92	372,402.92	-
4100-4160	Aprovechamientos Participaciones	6,924.00	6,924.00	-
4200-4210	Aportaciones, Convenios	8,107,525.25	8,107,525.25	-
4300-4390	Otros Ingresos y Beneficios V.	-	-	-
TOTAL		8,923,030.05	8,923,030.05	-

CUENTA	NOMBRE DE LA CUENTA	PRESUPUESTARIO	CONTABLE	DIFERENCIA
5100 1000	Servicios Personales	13,710,914.41	13,710,914.41	-
5100 2000	Materiales y Suministros	1,263,518.63	1,263,518.63	-
5100 3000	Servicios Generales transferencias,	3,707,323.36	3,707,323.36	-
5200 4000	Asignaciones, Subsidios y	1,680,565.32	1,680,565.32	-
5700 5000	Bienes Muebles e Intangibles	113,746.83	-	113,746.83
5600 6000	Inversión Pública	14,655,159.18	27,955.77	14,627,203.41
5600 7000	Inversiones Financieras y Otras	-	-	-
5300 8000	Participaciones y Aportaciones	-	-	-
5400 9000	Deuda Pública	246,111.84	143,862.11	102,249.73
5500	Otros Gastos y Pérdidas Extra	-	-	-
	TOTAL	35,377,339.57	20,534,139.60	14,843,199.97

L.E.F. CASIMIRO EYMANUEL ALVARADO DÍAZ
 PRESIDENTE MUNICIPAL

L.C. CARLOS RANGEL GÓMEZ
 TESORERO MUNICIPAL

 UNIDOS CONSTRUYENDO
CAPULHUAC
 AYUNTAMIENTO 2022 - 2024

PRESIDENCIA
MUNICIPAL

 UNIDOS CONSTRUYENDO
CAPULHUAC
 AYUNTAMIENTO 2022 - 2024

TESORERÍA
MUNICIPAL



Municipio de Capulhuac: 070 (2)
 2.2 Notas de Memoria (Cuentas de Orden) (3)
 Del 01 al 31 de diciembre de 2022 (4)

Cuentas de Orden Contables y Presupuestarias (5)

Contables:

Valores

Emisión de Obligaciones

Avales y Garantías

Juicios

Contratos para Inversión Mediante Proyectos para Prestación de Servicios (PPS) y Similares

Bienes en Concesión y en Comodato

Las cuentas contables enlistadas no presentan saldo al Cierre del ejercicio, toda vez que, durante el periodo a reportar, no se realizó registro alguno que pudiera afectarlas.

Presupuestarias:

Cuentas de Ingresos

Ley de Ingresos

Ley de Ingresos estimada

Ley de Ingresos por Ejecutar

Ley de Ingresos devengada

Ley de Ingresos Recaudada

Durante el ejercicio 2022, se autorizó una Ley de Ingresos por \$152,454,695.30; de los cuales, se logró recaudar \$149,923,319.00 al 31 de diciembre de 2022. De acuerdo a lo anterior, se registra un déficit de \$2,531,376.30 los cuales representan un 1.66% del total estimado. Cifras presentadas en el Estado Analítico de Ingresos.

Cuentas de Egresos

Presupuesto de Egresos

Presupuesto de Egresos Aprobado

Presupuesto de Egresos por Ejercer

Presupuesto de Egresos Devengado

Presupuesto de Egresos Pagado

El comportamiento del presupuesto de egresos, se detalla de la siguiente manera: Presupuesto de Egresos Aprobado por \$152,454,695.30 correspondiente al ejercicio 2022, Presupuesto de Egresos Devengado por \$6,034,096.31, Presupuesto de Egresos Pagado por \$145,063,204.48; por lo que presenta un Presupuesto de Egresos por Ejercer de \$1,357,394.51 al 31 de diciembre de 2022.

	2022
Ley de Ingresos estimada	152,454,695.30
Ley de Ingresos por Ejecutar	2,531,376.30
Ley de Ingresos devengada	0.00
Ley de Ingresos Recaudada	149,923,319.00

	2022
Presupuesto de Egresos Aprobado	152,454,695.30
Presupuesto de Egresos por Ejercer	1,357,394.51
Presupuesto de Egresos Devengado	6,034,096.31
Presupuesto de Egresos Pagado	145,063,204.48



L.E.F. CASIRO EMMANUEL ALVARADO DÍAZ
 PRESIDENTE MUNICIPAL



L.C. CARLOS RANGEL GÓMEZ
 TESORERO MUNICIPAL



Municipio de Capulhuac 070 (2)
2.3 Notas de Gestión Administrativa (3)
Del 01 de enero al 31 de diciembre de 2022 (4)

Introducción (5)

El Municipio tiene como principal objetivo de dotar de servicios básicos a la comunidad en apego a las disposiciones legales, así mismo dar cumplimiento de la ley de contabilidad y en general a sus estados financieros se orienten a informar de la ejecución del presupuesto y de otros movimientos financieros dentro de los parámetros legales y técnicos autorizados.

Panorama Económico (6)

El Municipio depende en un noventa por ciento de la participaciones, estatales y federales por lo cual la mayor parte de las obras y acciones se realizan con dichos recursos para lo cual la toma de decisiones dependen del techo financiero que asignen al municipio.

Autorización e Historia (7)

a) Fecha de creación del ente.

Capulhuac figura como municipalidad desde el 29 de junio de 1827. La Legislatura del Estado de México elevó a esta población al rango de villa en mayo de 1880, designándolo Capulhuac de Mirafuentes. Durante la Revolución de 1910, algunos grupos de vecinos se unieron a las fuerzas de Emiliano Zapata y otros a las fuerzas de Venustiano Carranza, sobresaliendo el general Encarnación Vega y Andrés Ruiz Meza.

b) Principales cambios en su estructura.

Reseña Histórica
Capulhuac en la época prehispánica, se hallaba en el límite oriental de la provincia matlatzínica colindando con los pueblos otomíes dispersos en la falda poniente de la serranía, hoy llamada de Las Cruces.

El nombre otomí de Capulhuac era Nthezee, lo que indica su antigüedad. Este pueblo, de origen matlatzínica, como la mayoría de la región fue conquistado por Acayácatl, quedó sujeto a los aztecas hasta la llegada de los conquistadores.

En el Archivo General de la Nación se ha localizado un testimonio de una merced de sitio para ganado mayor, concedida por don Luis de Velasco al pueblo de San Bartolomé Capulhuac para su fundación y congregación el 25 de abril de 1557. Así es segura la ubicación de la cabecera municipal de Capulhuac que desde esa fecha estaba donde hoy se encuentra Capulhuac, que prosperó tanto como su vecino Santiago Tlanguistenco; debe tomarse en cuenta que la relativa prosperidad de los habitantes de este municipio en la época colonial consistió en su dedicación al comercio.

Viajaban los comerciantes de Capulhuac con sus recuas hasta Guatemala, llevando principalmente rebozos y otras mercancías, regresaban trayendo pescado y frutas de la tierra caliente.

La iglesia de San Bartolomé Capulhuac, fundada en el siglo XVI por los agustinos de Ocuilán y Malinalco, estuvo a su cargo como visita hasta la segunda década del siglo XVII. El edificio parroquial expresa las diferentes épocas de su construcción: partes construidas en el siglo XVII, mientras que la cúpula, la torre del ábside corresponden a mediados del XVIII.

En 1736 Capulhuac seguía siendo Encomienda de los Cano Moctezuma, que descendían por el lado materno de doña Isabel Tecuipach Moctezuma esposa, entre otros, de Cuauhtémoc. Todavía el 20 de julio de 1736, se ordenó al alcalde mayor de provincia de Metepec, obligar a los tributarios de Capulhuac al pago a su encomendero don José Audelo Cano Moctezuma.

Organización y Objeto Social (8)

a) Objeto social

Dotar de servicios básicos a la comunidad para el bienestar de la sociedad

b) Principal actividad.

Dotar de servicios básicos a la comunidad para el bienestar de la sociedad

c) Ejercicio fiscal.

Enero a Diciembre 2021

d) Régimen Jurídico.

Persona Moral sin fines de lucro

e) Consideraciones fiscales del ente:

Entero Mensual de ISR de sueldos y salarios, Entero Mensual de ISR asimilados a salarios, Retención de ISR por la prestación de servicios profesionales, Retención de ISR por el otorgamiento del uso o goce temporal de bienes inmuebles, a nivel Estatal Impuesto sobre Nomina, Retenciones del Impuesto cedular por la prestación de servicios profesionales y por el otorgamiento del uso o goce temporal de bienes inmuebles.

f) Estructura organizacional básica.

• Organigrama del Municipio Año 2022

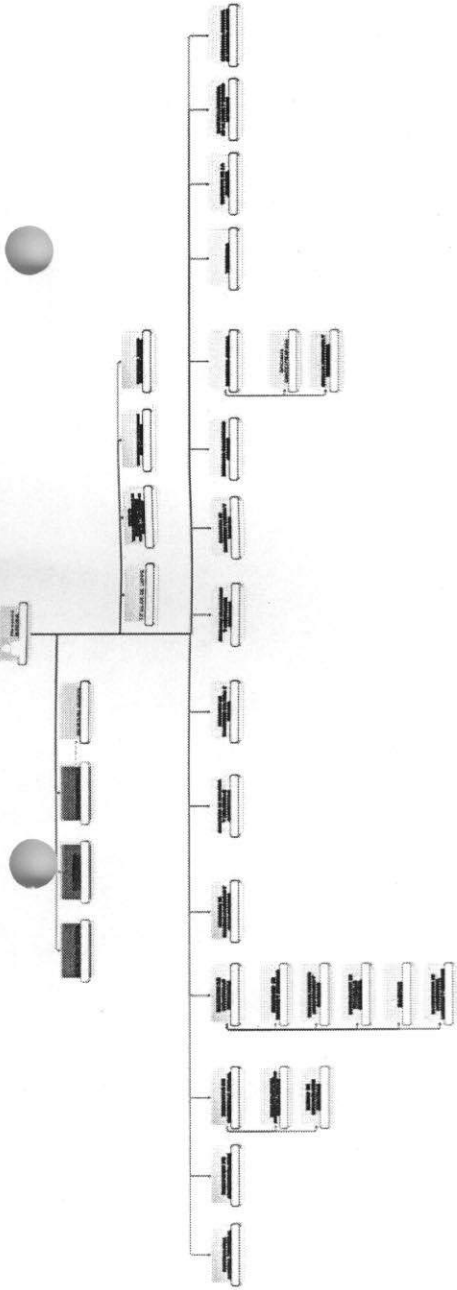

g) Fideicomisos, mandatos y análogos de los cuales es fideicomitente o fiduciario.
No se cuenta con Fideicomisos

Bases de Preparación de los Estados Financieros (9)

a) Si se ha observado la normatividad emitida por el CONAC y las disposiciones legales aplicables.

Se han tomado en cuenta las normas que establece el CONAC y la Ley de Fiscalización

b) La normatividad aplicada para el reconocimiento, valuación y revelación de los diferentes rubros de la información financiera, así como las bases de medición utilizadas para la elaboración de los estados financieros; por ejemplo: costo histórico, valor razonable, valor de recuperación o cualquier otro método empleado y los criterios de aplicación de los mismos.

La normatividad aplicada es la de Costo Histórico.

c) Postulados básicos.

Sustancia económica, Entes Públicos, Existencia permanente, Revelación suficiente, importancia relativa, importancia relativa, Registro e integración presupuestaria, Consolidación de la Información Financiera, Devengo contable, Valuación, Dualidad económica, Consistencia.

d) Para las entidades que por primera vez estén implementando la base devengado de acuerdo a la Ley de Contabilidad, deberán:

-Revelar las nuevas políticas de reconocimiento:

-Plan de implementación:

-De acuerdo al CONAC

-Revelar los cambios en las políticas, la clasificación y medición de las mismas, así como su impacto en la información financiera:

-De acuerdo al CONAC

-Presentar los últimos estados financieros con la normatividad anteriormente utilizada con las nuevas políticas para fines de comparación en la transición a la base devengado.

En proceso de acuerdo a lo establecido por el CONAC

f) Normas de Contabilidad Vigentes Ley

a) Actualización:

En proceso.

b) Informar sobre la realización de operaciones en el extranjero y de sus efectos en la información financiera gubernamental:

No existen, no se realiza.

c) Método de valuación de la inversión en acciones de Compañías subsidiarias no consolidadas y asociadas:

No se cuenta con inversiones.

d) Sistema y método de valuación de inventarios y costo de lo vendido:

No se producen bienes, ni se comercializan.

e) Beneficios a empleados:

No se cuenta con reservas y provisiones.

f) Provisiones:

No se concideran provisiones

g) Reservas:

No se tienen reservas.

h) Cambios en políticas contables y corrección de errores junto con la revelación de los efectos que se tendrá en la información financiera del ente público, ya sea retrospectivos o prospectivos:

De acuerdo a las Normas establecidas por el CONAC.

i) Reclasificaciones:

De acuerdo a las Normas establecidas por el CONAC.

Posición en Moneda Extranjera y Protección por Riesgo Cambiario (11)
 El municipio se encuentra expuesto a sufrir el riesgo cambiario, debido a la crisis económica que atraviesa, los ingresos que percibe no son suficientes para crear una reserva para hacerle frente a esta problemática

Reporte Analítico del Activo (12)
 a) Vida útil o porcentajes de depreciación, deterioro o amortización utilizados en los diferentes tipos de activos:
 En proceso.
 b) Cambios en el porcentaje de depreciación o valor residual de los activos:
 En su caso el porcentaje que establece la Ley del ISR.
 c) Importe de los gastos capitalizados en el ejercicio, tanto financieros como de investigación y desarrollo:
 De acuerdo a la Norma del CONAC.
 d) Otras circunstancias de carácter significativo que afecten el activo, tales como bienes en garantía, señalados en embargos, litigios, títulos de inversiones entregados en garantías, baja significativa del valor de inversiones financieras, etc.:
 No aplica.

Fideicomisos, Mandatos y Contratos Análogos (13)
 No se tienen fideicomisos, mandatos o contratos análogos.

Reporte de la Recaudación (14)
 a) Análisis del comportamiento de la recaudación correspondiente al ente público o cualquier tipo de ingreso, de forma separada los ingresos locales de los federales:

	Proyección	Recaudado	Total
Impuestos	12,469,830.00	8,754,386.22	8,754,386.22
Cuotas y Aportaciones	0.00	0.00	0.00
Contribución de Mejoras	21,800.00	227,369.00	227,369.00
Derechos	4,498,925.00	4,195,753.00	4,195,753.00
Productos de Tipo Corriente	927,410.00	1,518,228.94	1,518,228.94
Aprovechamientos	445,729.00	85,650.00	85,650.00
Participaciones, Aportaciones, Convenios, Incentivos Derivados de la Colaboración Fiscal y Fondos Distintos de Aportaciones	135,948,902.00	135,141,931.84	135,141,931.84
Otros Ingresos y Beneficios	0.00	0.00	0.00
b) Proyección de la recaudación e ingresos en el mediano plazo	154,312,596.00	149,923,319.00	149,923,319.00
Impuestos		Por recaudar	
Cuotas y Aportaciones		3,715,443.78	
Contribución de Mejoras		0.00	
Derechos		227,369.00	
Productos de Tipo Corriente		-205,569.00	
Aprovechamientos		303,172.00	
Participaciones, Aportaciones, Convenios, Incentivos Derivados de la Colaboración Fiscal y Fondos Distintos de Aportaciones		-590,818.94	
Otros Ingresos y Beneficios		360,079.00	
		806,970.16	
TOTAL	149,923,319.00	4,389,277.00	

Información sobre la Deuda y el Reporte Analítico de la Deuda (15)

a) **UTILIZAR al menos los siguientes indicadores: deuda respecto al PIB y deuda respecto a la recaudación tomando, como mínimo, un período igual o menor a 5 años.**
 No se tiene contratación de deuda que puede servir como base de cálculo para el análisis
 b) **Información de manera agrupada por tipo de valor gubernamental o instrumento financiero en la que se considere intereses, comisiones, tasa, perfil de vencimiento y otros gastos de la deuda.**
 Se informa que este municipio ha contratado deuda pública, se registran las obligaciones que se pagaran en el próximo mes

Calificaciones Otorgadas (16)

Se informa que el ente público al periodo que se reporta no ha sido sujeto de evaluación para solicitar algún crédito

Proceso de Mejora (17)

Se informará de:
 a) Principales Políticas de control interno:
 Se encuentran en proceso de autorización
 b) Medidas de desempeño financiero, metas y alcance:
 Se encuentran en proceso de autorización

Información por Segmentos (18)

Cuando se considere necesario se podrá revelar la información financiera de manera segmentada debido a la diversidad de las actividades y operaciones que realizan los entes públicos, ya que la misma proporciona información acerca de las diferentes actividades operativas en las cuales participa, de los productos o servicios que maneja, de las diferentes áreas geográficas, de los grupos homogéneos con el objetivo de entender el desempeño del ente, evaluar mejor los riesgos y beneficios del mismo; y entenderlo como un todo y sus partes integrantes.
 Consecuentemente, esta información contribuya al análisis más preciso de la situación financiera, grados y fuentes de riesgo y crecimiento potencial de negocio.
 No aplica.

Eventos Posteriores al Cierre (19)

El ente público informará el efecto en sus estados financieros de aquellos hechos ocurridos en el período posterior al que informa, que proporcionan mayor evidencia sobre eventos que le afectan económicamente y que no se conocían a la fecha de cierre.
 no existen.

Partes Relacionadas (20)

Se debe establecer por escrito que no existen partes relacionadas que pudieran ejercer influencia significativa sobre la toma de decisiones financieras y operativas.

No existen.

Responsabilidad sobre la Presentación Razonable de la Información Contable (21)

Los Estados Financieros deberán estar rubricados en cada página de los mismos e incluir al final la siguiente leyenda: "Bajo protesta de decir verdad declaramos que los Estados Financieros y sus notas, son razonablemente correctos y son responsabilidad del emisor."

Bajo protesta de decir verdad declaramos que los Estados Financieros y sus notas, son razonablemente correctos y son responsabilidad del emisor.

L.E.F. CASIMIRO EMI
MANUEL ALVARADO DÍAZ
PRESIDENTE MUNICIPAL



**PRESIDENCIA
MUNICIPAL**

L.C. CARLOS RANGEL GÓMEZ
TESORERO MUNICIPAL



**TESORERÍA
MUNICIPAL**

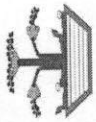

Cuenta Pública 2022
Estado Analítico del Activo
(pesos)

Del 1 de Enero al 31 de Diciembre de 2022 (2)

Entidad Municipal: (1) CAPULHUAC No. 0070

Concepto (3)	Saldo Inicial (4)	Cargos del Periodo (5)	Abonos del Periodo (6)	Saldo Final (7) 4=(1+2-3)	Variación del Periodo (8) (4-1)
	1	2	3	4=(1+2-3)	(4-1)
ACTIVO					
Activo Circulante	20,353,845.90	546,146,723.69	537,672,868.08	28,827,701.51	8,473,855.61
Efectivo y Equivalentes	4,928,616.42	527,938,923.85	524,449,649.61	8,417,890.66	3,489,274.24
Derechos a Recibir Efectivo o Equivalentes	6,303,520.25	11,681,604.13	6,687,022.80	11,288,101.58	4,984,581.33
Derechos a Recibir Bienes o Servicios	9,067,928.52	6,526,195.71	6,526,195.67	9,067,928.56	0.04
Inventarios	225.16	-	-	225.16	-
Almacenes	53,555.55	-	-	53,555.55	-
Estimación por Pérdida o Deterioro de Activos Circulantes	-	-	-	-	-
Otros Activos Circulantes	-	-	-	-	-
Activo no Circulante	179,020,438.25	25,417,635.88	348.00	204,437,726.13	25,417,287.88
Inversiones Financieras a Largo Plazo	-	-	-	-	-
Derechos a Recibir Efectivo o Equivalentes a Largo Plazo	-	-	-	-	-
Bienes Inmuebles, Infraestructura y Construcciones en Proceso	143,646,179.35	22,839,975.66	-	166,486,155.01	22,839,975.66
Bienes Muebles	35,321,086.84	2,577,660.22	348.00	37,898,399.06	2,577,312.22
Activos Intangibles	-	-	-	-	-
Depreciación, Deterioro y Amortización Acumulada de Bienes	53,172.06	-	-	53,172.06	-
Activos Diferidos	-	-	-	-	-
Estimación por Pérdida o Deterioro de Activos no Circulantes	-	-	-	-	-
Otros Activos no Circulantes	-	-	-	-	-
Total del Activo (9)	199,374,284.15	571,564,359.57	537,673,216.08	233,265,427.64	33,891,143.49

"Bajo protesta de decir verdad declaramos que los Estados Financieros y sus notas, son razonablemente correctos y son responsabilidad del emisor"



L.E.F. CASIMIRO EMANO NJEL ALVARADO DÍAZ
PRESIDENTE MUNICIPAL



L.C. CARLOS RANGEL GÓMEZ
TESORERO MUNICIPAL



**TESORERÍA
MUNICIPAL**



**PRESIDENCIA
MUNICIPAL**



Cuenta Pública 2022
Estado Analítico de Ingresos Detallado - LDF
Del 1 de Enero al 31 de diciembre de 2022 (b)
 (Pesos)

Nombre de la Entidad Municipal : (a) CAPULHUAC No. 0070

Concepto (c)	Ingreso				Diferencia (e)
	Estimado (d)	Ampliaciones/ (Reducciones)	Modificado	Devengado	
Ingresos de Libre Disposición					
A. Impuestos	12,469,830.00	0.00	12,469,830.00	8,754,386.22	3,715,443.78
B. Cuotas y Aportaciones de Seguridad Social	0.00	0.00	0.00	0.00	0.00
C. Contribuciones de Mejoras	21,800.00	0.00	21,800.00	227,369.00	-205,569.00
D. Derechos	4,498,925.00	0.00	4,498,925.00	4,195,753.00	303,172.00
E. Productos	927,410.00	0.00	927,410.00	1,518,228.94	-590,818.94
F. Aprovechamientos	445,729.00	0.00	445,729.00	85,650.00	360,079.00
G. Ingresos por Venta de Bienes y Prestación de Servicios	0.00	0.00	0.00	0.00	0.00
H. Participaciones	67,961,237.00	0.00	67,961,237.00	65,670,059.42	2,291,177.58
(H=H1+H2+H3+H4+H5+H6+H7+H8+H9+H10+H11)					
h1) Fondo General de Participaciones	53,789,031.00	0.00	53,789,031.00	55,356,541.45	-1,567,510.45
h2) Fondo de Fomento Municipal	10,681,077.00	0.00	10,681,077.00	7,974,524.91	2,706,552.09
h3) Fondo de Fiscalización y Recaudación	2,340,243.00	0.00	2,340,243.00	2,225,778.84	114,464.16
h4) Fondo de Compensación	0.00	0.00	0.00	0.00	0.00
h5) Fondo de Extracción de Hidrocarburos	0.00	0.00	0.00	0.00	0.00
h6) Impuesto Especial Sobre Producción y Servicios	0.00	0.00	0.00	0.00	0.00
h7) 0.136% de la Recaudación Federal Participable	0.00	0.00	0.00	0.00	0.00
h8) 3.17% Sobre Extracción de Petróleo	0.00	0.00	0.00	0.00	0.00
h9) Gasolinas y Diésel	0.00	0.00	0.00	0.00	0.00
h10) Fondo del Impuesto Sobre la Renta	0.00	0.00	0.00	0.00	0.00
h11) Fondo de Estabilización de los Ingresos de las Entidades Federativas	1,150,886.00	0.00	1,150,886.00	113,214.22	1,037,671.78
L. Incentivos Derivados de la Colaboración Fiscal (L=I+I2+I3+I4+I5)	1,834,636.00	0.00	1,834,636.00	1,822,788.95	11,847.05
l1) Tenencia o Uso de Vehículos	722,141.00	0.00	722,141.00	810,842.97	-88,701.97
l2) Fondo de Compensación ISAN	309.00	0.00	309.00	312.08	-3.08
l3) Impuesto Sobre Automóviles Nuevos	1,085,186.00	0.00	1,085,186.00	1,011,633.90	73,552.10
l4) Fondo de Compensación de Repesos-Intermedios	0.00	0.00	0.00	0.00	0.00
l5) Otros Incentivos Económicos	27,000.00	0.00	27,000.00	0.00	27,000.00
J. Transferencias y Asignaciones	0.00	0.00	0.00	0.00	0.00
K. Convenios	0.00	0.00	0.00	0.00	0.00
k1) Otros Convenios y Subsidios	0.00	0.00	0.00	0.00	0.00
L. Otros Ingresos de Libre Disposición (L=I+I2)	12,448,055.00	0.00	12,448,055.00	16,043,406.08	-3,595,351.08

2. Ingresos Derivados de Financiamientos con Fuente de Pago de Transferencias Federales Etiquetadas	0.00	0.00	0.00	0.00	0.00	0.00	0.00
3. Ingresos Derivados de Financiamientos (3 = 1 + 2)	0.00	0.00	0.00	0.00	0.00	0.00	0.00

"Bajo protesta de decir verdad declaramos que la información y los reportes, son razonablemente correctos y son responsabilidad del emisor".

L.E.F. CASIMIRO EMMANUEL ALVARADO DÍAZ
PRESIDENTE MUNICIPAL



PRESIDENCIA MUNICIPAL

L.C. CARLOS RANGEL GÓMEZ
TESORERO MUNICIPAL



TESORERÍA MUNICIPAL

G00 ECOLOGIA	6,190,512.00	845,301.98	5,345,210.02	-	385,700.00	5,542,946.18	5,157,246.18	197,736.16
H00 SERVICIOS PUBLICOS	12,558,307.00	3,292,708.01	15,851,015.01	-	712,329.33	17,076,209.25	16,363,879.92	1,225,194.24
H01 AGUA POTABLE	-	-	-	-	-	-	-	-
I00 PROMOCION SOCIAL	1,848,527.00	217,827.65	2,066,354.65	-	34,226.87	1,959,161.23	1,924,934.36	107,193.42
I01 DESARROLLO SOCIAL	351,437.00	951.72	350,485.28	-	-	295,922.44	295,922.44	54,562.84
I02 SALUD	764,927.00	3,462.28	768,389.28	-	3,730.04	624,189.41	620,459.37	144,199.87
J00 GOBIERNO MUNICIPAL	276,928.00	37,141.40	314,069.40	-	-	404,254.99	404,254.99	90,185.59
K00 CONTRALORIA	2,839,029.00	125,895.11	2,964,924.11	-	26,581.84	2,607,496.02	2,580,914.18	357,428.09
L00 TESORERIA	29,313,212.00	6,578,234.54	22,734,977.46	-	123,484.27	18,128,548.96	18,005,064.69	4,606,428.50
M00 CONSEJERIA JURIDICA	4,255,160.00	40,673.72	4,295,833.72	-	92,800.00	1,860,096.35	1,767,298.35	2,435,735.37
N00 DIRECCION DE DESARROLLO ECONOMICO	3,665,029.00	140,788.73	3,805,817.73	-	34,423.24	3,489,952.91	3,455,529.67	315,864.82
N01 DESARROLLO AGROPECUARIO	271,088.00	4,514.14	266,573.86	-	-	213,094.72	213,094.72	53,479.14
O00 EDUCACION CULTURA Y BIENESTAR SOCIAL	5,263,947.00	227,819.29	5,491,766.29	-	3,446.59	5,943,226.50	5,939,779.91	451,460.21
P00 ATENCION CIUDADANA	-	-	-	-	-	-	-	-
Q00 SEGURIDAD PUBLICA Y TRANSITO	10,627,839.00	922,932.35	11,550,771.35	-	17,191.20	11,625,510.13	11,608,318.93	74,738.78
R00 CASA DE LA CULTURA	-	-	-	-	-	-	-	-
S00 UNIDAD DE INFORMACION, PLANEACION, PROGRAMACION Y EVALUACION	1,403,552.00	13,839.84	1,417,391.84	-	3,596.58	1,114,584.20	1,110,987.62	302,807.64
T00 PROTECCION CIVIL	5,024,691.00	2,414,730.18	2,609,960.82	-	33,108.81	2,600,580.81	2,567,472.00	9,380.01
U00 TURISMO	399,811.00	16,667.68	383,143.32	-	-	319,444.82	319,444.82	63,698.50
TOTAL: (12)	154,312,596.00	1,857,900.70	152,454,695.30	-	6,034,096.31	151,097,300.79	145,063,204.48	1,357,394.51

"Bajo protesta de decir verdad declaramos que los Estados Financieros y sus notas, son razonablemente correctos y son responsabilidad del emisor"

L.C. CARLOS RANGEL GÓMEZ
TESORERO MUNICIPAL

L.E.F. CASIMIRO EMMANUEL ALVARADO DÍAZ
PRESIDENTE MUNICIPAL

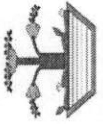

Cuenta Pública 2022
Estado Analítico del Ejercicio del Presupuesto de Egresos
Clasificación Económica (por Tipo de Gasto)
(Pesos)

Entidad Municipal: (1) CAPULHUAC No. 0070

AL 31 de Diciembre de 2022 (2)

Concepto (3)	Egresos										
	Aprobado (4)	Ampliaciones / Reducciones (5)	Modificado (6)	Comprometido (7)	Devengado (8)	Ejercido (9)	Pagado (10)	Subejercicio (11)			
Gasto Corriente (12)	119,790,106.00	4,675,757.16	124,465,863.16	-	2,957,011.45	120,202,250.77	117,245,239.32	4,263,612.39			
Gasto de Capital (13)	23,582,776.00	669,086.03	24,251,862.03	-	3,077,084.86	26,699,404.86	23,622,320.00	2,447,542.83			
Amortización de la Deuda y Disminución de los Pasivos (14)	10,939,714.00	7,202,743.89	3,736,970.11	-	-	4,195,645.16	4,195,645.16	458,675.05			
Pensiones y Jubilaciones (15)	-	-	-	-	-	-	-	-			
Participaciones (16)	-	-	-	-	-	-	-	-			
Total del Gasto (17)	154,312,596.00	1,857,900.70	152,454,695.30	-	6,034,096.31	151,097,300.79	145,063,204.48	1,357,394.51			

"Bajo protesta de decir verdad declaramos que los Estados Financieros y sus notas, son razonablemente correctos y son responsabilidad del emisor"

L.E.F. CASIMIRO EMMANUEL ALVARADO DÍAZ
PRESIDENTE MUNICIPAL

L.C. CARLOS RANGEL GÓMEZ
TESORERO MUNICIPAL



PRESIDENCIA MUNICIPAL



TESORERÍA MUNICIPAL

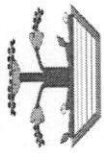

Cuenta Pública 2022
Estado Analítico del Ejercicio del Presupuesto de Egresos Detallado - LDF
Clasificación por Objeto del Gasto (Capítulo y Concepto)
Del 1 de Enero al 31 de diciembre de 2022 (b)
(Pesos)

Nombre de la Entidad Municipal : (a) **CAPULHUAC** No. 0070

Concepto (c)	Egresos						Subejercicio (e)
	Aprobado (d)	Ampliaciones/ (Reducciones)	Modificado	Devengado	Pagado		
I. Gasto No Etiquetado (I=A+B+C+D+E+F+G+H+I)	100,607,622.00	0.00	100,607,622.00	99,284,838.84	96,004,069.93	1,322,783.16	
A. Servicios Personales (A=a1+a2+a3+a4+a5+a6+a7)	71,439,523.00	29,610.38	71,469,133.38	65,114,389.33	65,114,389.33	6,354,744.05	
a1) Remuneraciones al Personal de Carácter Permanente	39,459,509.00	-7,670.34	39,451,838.66	37,158,444.32	37,158,444.32	2,293,394.34	
a2) Remuneraciones al Personal de Carácter Transitorio	0.00	0.00	0.00	0.00	0.00	0.00	
a3) Remuneraciones Adicionales y Especiales	22,194,715.00	36,670.01	22,231,385.01	21,713,229.27	21,713,229.27	518,155.74	
a4) Seguridad Social	8,849,799.00	-189.29	8,849,609.71	5,275,730.74	5,275,730.74	3,573,878.97	
a5) Otras Prestaciones Sociales y Económicas	935,500.00	800.00	936,300.00	966,985.00	966,985.00	-30,685.00	
a6) Previsiones	0.00	0.00	0.00	0.00	0.00	0.00	
a7) Pago de Estímulos a Servidores Públicos	0.00	0.00	0.00	0.00	0.00	0.00	
B. Materiales y Suministros (B=b1+b2+b3+b4+b5+b6+b7+b8+b9)	2,315,843.00	20,626.85	2,336,469.85	4,015,664.36	3,051,422.11	-1,679,194.51	
b1) Materiales de Administración, Emisión de Documentos y Artículos Oficiales	1,149,421.00	-12,872.38	1,136,548.62	1,059,781.15	963,951.93	76,767.47	
b2) Alimentos y Utensilios	56,350.00	57,684.74	114,034.74	268,678.81	211,166.91	-154,644.07	
b3) Materias Primas y Materiales de Producción y Comercialización	78,500.00	-28,436.64	50,063.36	0.00	0.00	50,063.36	
b4) Materiales y Artículos de Construcción y de Reparación	139,152.00	12,386.39	151,538.39	139,393.09	68,726.00	12,145.30	
b5) Productos Químicos, Farmacéuticos y de Laboratorio	114,400.00	53,676.30	168,076.30	122,059.06	105,855.31	46,017.24	
b6) Combustibles, Lubrificantes y Aditivos	423,470.00	-68,210.37	355,259.63	1,965,950.71	1,339,731.90	-1,610,691.08	
b7) Vestuario, Blancos, Prendas de Protección y Artículos Deportivos	168,400.00	-44,143.60	124,256.40	105,606.95	105,606.45	18,649.45	
b8) Materiales y Suministros Para Seguridad	21,400.00	-5,400.00	16,000.00	0.00	0.00	16,000.00	
b9) Herramientas, Refacciones y Accesorios Menores	164,750.00	55,942.41	220,692.41	354,194.59	256,383.61	-133,502.18	
C. Servicios Generales (C=c1+c2+c3+c4+c5+c6+c7+c8+c9)	14,275,906.00	-100,353.72	14,175,552.28	9,872,636.58	8,595,555.82	4,302,915.70	
c1) Servicios Básicos	3,418,600.00	10,347.21	3,428,947.21	629,414.95	620,343.75	2,799,632.26	
c2) Servicios de Arrendamiento	216,495.00	-46,505.80	169,989.20	1,020,267.12	228,681.54	-850,277.92	
c3) Servicios Profesionales, Científicos, Técnicos y Otros Servicios	2,997,226.00	169,221.51	3,166,447.51	2,212,401.82	1,940,077.17	954,045.69	
c4) Servicios Financieros, Bancarios y Comerciales	158,925.00	98,160.75	257,085.75	168,468.93	168,468.93	88,616.82	

g7) Provisiones para Contingencias y Otras Erogaciones Especiales	0.00	0.00	0.00	0.00	0.00	0.00	0.00	0.00	0.00	0.00	0.00	0.00
H. Participaciones y Aportaciones (H=h1+h2+h3)	0.00	0.00	0.00	0.00	0.00	0.00	0.00	0.00	0.00	0.00	0.00	0.00
h1) Participaciones	0.00	0.00	0.00	0.00	0.00	0.00	0.00	0.00	0.00	0.00	0.00	0.00
h2) Aportaciones	0.00	0.00	0.00	0.00	0.00	0.00	0.00	0.00	0.00	0.00	0.00	0.00
h3) Convenios	0.00	0.00	0.00	0.00	0.00	0.00	0.00	0.00	0.00	0.00	0.00	0.00
I. Deuda Pública (I=i1+i2+i3+i4+i5+i6+i7)	0.00	0.00	0.00	0.00	0.00	0.00	0.00	0.00	0.00	0.00	0.00	0.00
i1) Amortización de la Deuda Pública	0.00	0.00	0.00	0.00	0.00	0.00	0.00	0.00	0.00	0.00	0.00	0.00
i2) Intereses de la Deuda Pública	0.00	0.00	0.00	0.00	0.00	0.00	0.00	0.00	0.00	0.00	0.00	0.00
i3) Comisiones de la Deuda Pública	0.00	0.00	0.00	0.00	0.00	0.00	0.00	0.00	0.00	0.00	0.00	0.00
i4) Gastos de la Deuda Pública	0.00	0.00	0.00	0.00	0.00	0.00	0.00	0.00	0.00	0.00	0.00	0.00
i5) Costo por Coberturas	0.00	0.00	0.00	0.00	0.00	0.00	0.00	0.00	0.00	0.00	0.00	0.00
i6) Apoyos Financieros	0.00	0.00	0.00	0.00	0.00	0.00	0.00	0.00	0.00	0.00	0.00	0.00
i7) Adeudos de Ejercicios Fiscales Anteriores (ADEFAS)	0.00	0.00	0.00	0.00	0.00	0.00	0.00	0.00	0.00	0.00	0.00	0.00
II. Gasto Etiquetado (II=A+B+C+D+E+F+G+H+I)	53,704,974.00	-1,857,900.70	51,847,073.30	51,812,461.95	49,059,144.55	49,059,144.55	34,611.35	49,059,144.55	49,059,144.55	49,059,144.55	49,059,144.55	34,611.35
A. Servicios Personales (A=a1+a2+a3+a4+a5+a6+a7)	11,183,720.00	2,685,017.12	13,868,737.12	13,868,736.76	13,868,736.76	13,868,736.76	0.36	13,868,736.76	13,868,736.76	13,868,736.76	13,868,736.76	0.36
a1) Remuneraciones al Personal de Carácter Permanente	3,431,826.00	199,284.26	3,631,110.26	3,631,110.26	3,631,110.26	3,631,110.26	0.00	3,631,110.26	3,631,110.26	3,631,110.26	3,631,110.26	0.00
a2) Remuneraciones al Personal de Carácter Transitorio	0.00	0.00	0.00	0.00	0.00	0.00	0.00	0.00	0.00	0.00	0.00	0.00
a3) Remuneraciones Adicionales y Especiales	2,547,382.00	-330,105.02	2,217,276.98	2,217,276.98	2,217,276.98	2,217,276.98	0.00	2,217,276.98	2,217,276.98	2,217,276.98	2,217,276.98	0.00
a4) Seguridad Social	5,204,512.00	2,815,837.88	8,020,349.88	8,020,349.52	8,020,349.52	8,020,349.52	0.36	8,020,349.52	8,020,349.52	8,020,349.52	8,020,349.52	0.36
a5) Otras Prestaciones Sociales y Económicas	0.00	0.00	0.00	0.00	0.00	0.00	0.00	0.00	0.00	0.00	0.00	0.00
a6) Provisiones	0.00	0.00	0.00	0.00	0.00	0.00	0.00	0.00	0.00	0.00	0.00	0.00
a7) Pago de Estímulos a Servidores Públicos	0.00	0.00	0.00	0.00	0.00	0.00	0.00	0.00	0.00	0.00	0.00	0.00
B. Materiales y Suministros (B=b1+b2+b3+b4+b5+b6+b7+b8+b9)	2,010,966.00	-26,895.61	1,984,070.39	1,984,070.39	1,984,070.39	1,984,070.39	0.00	1,984,070.39	1,984,070.39	1,984,070.39	1,984,070.39	0.00
b1) Materiales de Administración, Emisión de Documentos y Artículos Oficiales	0.00	17,800.00	17,800.00	17,800.00	17,800.00	17,800.00	0.00	17,800.00	17,800.00	17,800.00	17,800.00	0.00
b2) Alimentos y Utensilios	0.00	0.00	0.00	0.00	0.00	0.00	0.00	0.00	0.00	0.00	0.00	0.00
b3) Materias Primas y Materiales de Producción y Comercialización	0.00	0.00	0.00	0.00	0.00	0.00	0.00	0.00	0.00	0.00	0.00	0.00
b4) Materiales y Artículos de Construcción y de Reparación	0.00	0.00	0.00	0.00	0.00	0.00	0.00	0.00	0.00	0.00	0.00	0.00
b5) Productos Químicos, Farmacéuticos y de Laboratorio	0.00	2,500.00	2,500.00	2,500.00	2,500.00	2,500.00	0.00	2,500.00	2,500.00	2,500.00	2,500.00	0.00
b6) Combustibles, Lubrificantes y Aditivos	1,200,000.00	-47,195.61	1,152,804.39	1,152,804.39	1,152,804.39	1,152,804.39	0.00	1,152,804.39	1,152,804.39	1,152,804.39	1,152,804.39	0.00
b7) Vestuario, Blancos, Prendas de Protección y Artículos Deportivos	667,075.00	-39,784.95	627,290.05	627,290.05	627,290.05	627,290.05	0.00	627,290.05	627,290.05	627,290.05	627,290.05	0.00
b8) Materiales y Suministros Para Seguridad	143,891.00	39,784.95	183,675.95	183,675.95	183,675.95	183,675.95	0.00	183,675.95	183,675.95	183,675.95	183,675.95	0.00
b9) Herramientas, Refacciones y Accesorios Menores	0.00	0.00	0.00	0.00	0.00	0.00	0.00	0.00	0.00	0.00	0.00	0.00
C. Servicios Generales (C=c1+c2+c3+c4+c5+c6+c7+c8+c9)	7,261,548.00	2,066,091.64	9,327,639.64	9,327,639.64	9,327,639.64	9,327,639.64	0.00	9,327,639.64	9,327,639.64	9,327,639.64	9,327,639.64	0.00
c1) Servicios Básicos	711,698.00	2,980,724.89	3,692,422.89	3,692,422.89	3,692,422.89	3,692,422.89	0.00	3,692,422.89	3,692,422.89	3,692,422.89	3,692,422.89	0.00
c2) Servicios de Arrendamiento	5,620,000.00	-855,301.16	4,764,698.84	4,764,698.84	4,764,698.84	4,764,698.84	0.00	4,764,698.84	4,764,698.84	4,764,698.84	4,764,698.84	0.00

g5) Inversiones en Fideicomisos, Mandatos y Otros Análogos Fideicomiso de Desastres Naturales (Informativo)	0.00	0.00	0.00	0.00	0.00	0.00	0.00	0.00
g6) Otras Inversiones Financieras	0.00	0.00	0.00	0.00	0.00	0.00	0.00	0.00
g7) Provisiones para Contingencias y Otras Erogaciones Especiales	0.00	0.00	0.00	0.00	0.00	0.00	0.00	0.00
H. Participaciones y Aportaciones (H=h1+h2+h3)								
h1) Participaciones	0.00	0.00	0.00	0.00	0.00	0.00	0.00	0.00
h2) Aportaciones	0.00	0.00	0.00	0.00	0.00	0.00	0.00	0.00
h3) Convenios	0.00	0.00	0.00	0.00	0.00	0.00	0.00	0.00
I. Deuda Pública (I=i1+i2+i3+i4+i5+i6+i7)	10,939,714.00	-7,202,743.89	3,736,970.11	3,736,970.11	3,736,970.11	3,736,970.11	3,736,970.11	3,736,970.11
i1) Amortización de la Deuda Pública	1,124,268.00	-167,365.66	956,902.34	956,902.34	956,902.34	956,902.34	956,902.34	956,902.34
i2) Intereses de la Deuda Pública	1,254,340.00	-193,609.11	1,060,730.89	1,060,730.89	1,060,730.89	1,060,730.89	1,060,730.89	1,060,730.89
i3) Comisiones de la Deuda Pública	0.00	0.00	0.00	0.00	0.00	0.00	0.00	0.00
i4) Gastos de la Deuda Pública	0.00	0.00	0.00	0.00	0.00	0.00	0.00	0.00
i5) Costo por Coberturas	0.00	0.00	0.00	0.00	0.00	0.00	0.00	0.00
i6) Apoyos Financieros	0.00	0.00	0.00	0.00	0.00	0.00	0.00	0.00
i7) Adeudos de Ejercicios Fiscales Anteriores (ADEFAS)	8,561,106.00	-6,841,769.12	1,719,336.88	1,719,336.88	1,719,336.88	1,719,336.88	1,719,336.88	1,719,336.88
III. Total de Egresos (III = I + II)	154,312,596.00	-1,857,900.70	152,454,695.30	151,097,300.79	145,063,204.48	1,357,394.51		

"Bajo protesta de decir verdad declaramos que la información y los reportes, son razonablemente correctos y son responsabilidad del emisor".

L.E.F. CASIMIRO E. MANUEL ALVARADO DÍAZ
 PRESIDENTE MUNICIPAL



**PRESIDENCIA
MUNICIPAL**



L.C. CARLOS RANGEL GÓMEZ
 TESORERO MUNICIPAL



Cuenta Pública 2022
Estado Analítico de la Deuda y Otros Pasivos
(pesos)

Entidad Municipal: (1) CAPULHUAC No. 0070

Del 1 de Enero al 31 de Diciembre de 2022 (2)

Denominación de las Deudas (3)		Moneda de Contratación (4)	Institución o País Acreedor (5)	Saldo Inicial del Periodo (6)	Saldo Final del Periodo (7)
Deuda Pública					
Corto Plazo					
Deuda Interna					
Instituciones de Crédito:					
2111-0001-0001-0000-0001	M.N.		2000	149,591,757.98	159,341,827.88
2111-0001-0020-0000-0001	M.N.		SUELDOS Y SALARIOS POR PAGAR	21,080.46	21,080.46
2111-0001-0020-0000-0002	M.N.		JOSE FRANCISCO DIAZ ZALAZAR	2,679,332.28	2,679,332.28
2111-0001-0020-0000-0003	M.N.		HILARIO LEON GONZALEZ	84,525.94	84,525.94
2111-0001-0020-0000-0004	M.N.		CESAR GASPAR MARTINEZ	192,309.14	192,309.14
2111-0010-0001-0000-0001	M.N.		1A. QUINCENA DE ENERO 2013	25,000.00	25,000.00
2111-0010-0001-0000-0002	M.N.		AGUINALDO SINDICALIZADOS	199,435.78	199,435.78
2111-0010-0001-0001-0001	M.N.		AGUINALDO SINDICALIZADOS DIC2013	-	-
2111-0010-0001-0001-0003	M.N.		AGUINALDO DICIEMBRE 2013	34,144.63	34,144.63
2111-0010-0001-0001-0004	M.N.		2A QNA DE DICIEMBRE DE 2013	-	-
2111-0010-0001-0001-0005	M.N.		1ER QNA DE ENERO DE 2014	4,072.50	4,072.50
2111-0010-0001-0001-0006	M.N.		1ER QNA DE FEBRERO DE 2014	499.82	499.82
2111-0010-0001-0001-0007	M.N.		1ER QUINCENA DE MARZO DE 2014	2,060.36	2,060.36
2111-0010-0001-0001-0008	M.N.		2A QNA DE MARZO DE 2014	-	-
2111-0010-0001-0001-0009	M.N.		2A QNA DE ABRIL DE 2014	-	-
2111-0010-0001-0001-0010	M.N.		PRIMER QUINCENA DE MAYO DE 2014	24,480.59	24,480.59
2111-0010-0001-0001-0011	M.N.		MARIA CONCEPCION ALANIS AVILA	-	-
2111-0010-0001-0001-0012	M.N.		2A QNA DE JULIO DE 2014	-	-
2111-0010-0001-0001-0013	M.N.		1A QNA DE AGOSTO DE 2014	5,539.38	5,539.38
2111-0010-0001-0001-0014	M.N.		2A QNA DE AGOSTO DE 2014	66,680.32	66,680.32
2111-0010-0001-0001-0015	M.N.		1A QNA DE SEPTIEMBRE DE 2014	86,357.30	86,357.30
2111-0010-0001-0001-0016	M.N.		2A QNA DE SEPTIEMBRE DE 2014	122,920.82	122,920.82
2111-0010-0001-0001-0017	M.N.		1A QNA DE OCTUBRE DE 2014	175,608.39	175,608.39
2111-0010-0001-0001-0018	M.N.		2A QNA DE OCTUBRE DE 2014	750.00	750.00
2111-0010-0001-0001-0019	M.N.		2A QNA DE NOVIEMBRE DE 2014	-	-
2111-0010-0001-0001-0020	M.N.		EDUARDO MARTINEZ GUERRERO	20,948.78	20,948.78
2111-0010-0001-0001-0021	M.N.		1A QNA DE ENERO DE 2015	122,039.82	122,039.82
2111-0010-0001-0001-0022	M.N.		2A QNA DE ENERO DE 2015	49,609.23	49,609.23
2111-0010-0001-0001-0023	M.N.		1A QNA DE FEBRERO DE 2015	65,120.87	65,120.87
2111-0010-0001-0001-0024	M.N.		2A QNA DE FEBRERO DE 2015	10,863.83	10,863.83
2111-0010-0001-0001-0025	M.N.		PRIMA VACACIONAL 2015	-	-
2111-0010-0001-0001-0026	M.N.		2A QNA DE MARZO DE 2015	-	-
2111-0010-0001-0001-0027	M.N.		1A QNA DE ABRIL DE 2015	38,054.73	38,054.73

2111-0010-0001-0001-0028	M.N.	2A QNA DE ABRIL DE 2015	14,680.01	14,680.01	14,680.01
2111-0010-0001-0001-0029	M.N.	2A QNA DE MAYO DE 2015	27,720.67	27,720.67	27,720.67
2111-0010-0001-0001-0030	M.N.	1A QNA DE JUNIO DE 2015	73,135.53	73,135.53	73,135.53
2111-0010-0001-0001-0031	M.N.	2A QNA DE JUNIO DE 2015	-	-	-
2111-0010-0001-0001-0032	M.N.	1A QNA DE JULIO DE 2015	300,686.70	300,686.70	300,686.70
2111-0010-0001-0001-0033	M.N.	2A QNA DE JULIO DE 2015	-	-	-
2111-0010-0001-0001-0034	M.N.	1A QNA DE AGOSTO DE 2015	348,817.29	348,817.29	348,817.29
2111-0010-0001-0001-0035	M.N.	2A QNA DE AGOSTO DE 2015	7,963.19	7,963.19	7,963.19
2111-0010-0001-0001-0036	M.N.	1A QNA DE SEPTIEMBRE DE 2015	13,910.20	13,910.20	13,910.20
2111-0010-0001-0001-0037	M.N.	2A QNA DE SEPTIEMBRE DE 2015	8,493.72	8,493.72	8,493.72
2111-0010-0001-0001-0038	M.N.	PRIMER QNA DE OCTUBRE DE 2015	10,001.92	10,001.92	10,001.92
2111-0010-0001-0001-0039	M.N.	2A QNA DE OCTUBRE DE 2015	16,243.79	16,243.79	16,243.79
2111-0010-0001-0001-0040	M.N.	1A QNA DE NOVIEMBRE DE 2015	-	-	-
2111-0010-0001-0001-0041	M.N.	2A QNA DE NOVIEMBRE DE 2015	29,311.18	29,311.18	29,311.18
2111-0010-0001-0001-0042	M.N.	1A QNA DE DICIEMBRE DE 2015	-	-	-
2111-0010-0001-0001-0043	M.N.	2A QNA DE DICIEMBRE DE 2015	62,748.82	62,748.82	62,748.82
2111-0010-0001-0001-0044	M.N.	NOMINAS PENDIENTES DE PAGO 2012	-	-	-
2111-0010-0001-0001-0045	M.N.	1A QNA DE NOVIEMBRE DE 2016	-	-	-
2111-0010-0001-0001-0046	M.N.	1A QNA DE DICIEMBRE DE 2016	-	-	-
2111-0010-0001-0001-0047	M.N.	2A QNA DE DICIEMBRE DE 2016	-	-	-
2111-0010-0001-0001-0048	M.N.	1A QNA DE ENERO DE 2017	-	-	-
2111-0010-0001-0001-0049	M.N.	2A QNA DE ENERO DE 2017	-	-	-
2111-0010-0001-0001-0050	M.N.	1A QNA DE ENERO DE 2018	-	-	-
2111-0010-0001-0001-0051	M.N.	2A QNA DE ENERO DE 2018	-	-	-
2111-0010-0001-0001-0052	M.N.	1A QNA DE NOVIEMBRE DE 2018	-	-	-
2111-0010-0001-0001-0053	M.N.	2A QNA DE NOVIEMBRE DE 2018	24,500.00	24,500.00	24,500.00
2111-0010-0001-0001-0054	M.N.	1A QNA DE ENERO DE 2016	-	-	-
2111-0010-0001-0001-0055	M.N.	2A QNA DE ENERO DE 2016	-	-	-
2111-0010-0001-0001-0056	M.N.	1A QNA DE ABRIL DE 2016	-	-	-
2111-0010-0001-0001-0057	M.N.	2A QNA DE ABRIL DE 2016	206,844.58	206,844.58	206,844.58
2111-0010-0001-0001-0058	M.N.	1A QNA DE MAYO DE 2016	7.67	7.67	7.67
2111-0010-0001-0001-0059	M.N.	2A QNA DE MAYO DE 2016	-	-	-
2111-0010-0001-0001-0060	M.N.	1A QNA DE JUNIO DE 2016	1,034.24	1,034.24	1,034.24
2111-0010-0001-0001-0061	M.N.	2A QNA DE JUNIO DE 2016	907.37	907.37	907.37
2111-0010-0001-0001-0062	M.N.	1A QNA DE JULIO DE 2016	7,554.69	7,554.69	7,554.69
2111-0010-0001-0001-0063	M.N.	2A QNA DE JULIO DE 2016	1,146.67	1,146.67	1,146.67
2111-0010-0001-0001-0064	M.N.	1A QNA DE AGOSTO DE 2016	441.34	441.34	441.34
2111-0010-0001-0001-0065	M.N.	2A QNA DE AGOSTO DE 2016	9,617.63	9,617.63	9,617.63
2111-0010-0001-0001-0066	M.N.	1A QNA DE SEPTIEMBRE DE 2016	50,477.84	50,477.84	50,477.84
2111-0010-0001-0001-0067	M.N.	2A QNA DE SEPTIEMBRE DE 2016	70,031.50	70,031.50	70,031.50
2111-0010-0001-0001-0068	M.N.	1A QNA DE OCTUBRE DE 2016	6,677.45	6,677.45	6,677.45
2111-0010-0001-0001-0069	M.N.	2A QNA DE OCTUBRE DE 2016	467,092.16	467,092.16	467,092.16
2111-0010-0001-0001-0070	M.N.	1A QNA DE NOVIEMBRE DE 2016	11,855.96	11,855.96	11,855.96
2111-0010-0001-0001-0071	M.N.	2A QNA DE NOVIEMBRE DE 2016	23,910.11	23,910.11	23,910.11
2111-0010-0001-0001-0072	M.N.	1A QNA DE DICIEMBRE DE 2016	710,049.34	710,049.34	710,049.34
2111-0010-0001-0001-0073	M.N.	2A QNA DE DICIEMBRE DE 2016	89,307.16	89,307.16	89,307.16
2111-0010-0001-0001-0074	M.N.	1A QNA DE ENERO DE 2017	120,014.63	120,014.63	120,014.63
2111-0010-0001-0001-0075	M.N.	2A QNA DE ENERO DE 2017	435,131.55	435,131.55	435,131.55
2111-0010-0001-0001-0076	M.N.	1A QNA DE FEBRERO DE 2017	92,181.06	92,181.06	92,181.06
2111-0010-0001-0001-0077	M.N.	2A QNA DE FEBRERO DE 2017	82,003.67	82,003.67	82,003.67
2111-0010-0001-0001-0078	M.N.	1A QNA DE MARZO DE 2017	108,244.15	108,244.15	108,244.15

M.N.	2111-0011-0001-0000-0026	2A QNA DE MARZO DE 2017	77,787.82	77,787.82	77,787.82
M.N.	2111-0011-0001-0000-0027	1A QNA DE ABRIL DE 2017	51,475.49	51,475.49	51,475.49
M.N.	2111-0011-0001-0000-0028	2A QNA DE ABRIL DE 2017	-	-	-
M.N.	2111-0011-0001-0000-0029	1A QNA DE MAYO DE 2017	155,427.83	155,427.83	155,427.83
M.N.	2111-0011-0001-0000-0030	2A QNA DE MAYO DE 2017	44,461.48	44,461.48	44,461.48
M.N.	2111-0011-0001-0000-0031	1A QNA DE JUNIO DE 2017	52,194.49	52,194.49	52,194.49
M.N.	2111-0011-0001-0000-0032	2A QNA DE JUNIO DE 2017	19,598.97	19,598.97	19,598.97
M.N.	2111-0011-0001-0000-0033	1A QNA DE JULIO DE 2017	91,373.12	91,373.12	91,373.12
M.N.	2111-0011-0001-0000-0034	2A QNA DE JULIO DE 2017	2,379.97	2,379.97	2,379.97
M.N.	2111-0011-0001-0000-0035	1A QNA DE AGOSTO DE 2017	15,389.96	15,389.96	15,389.96
M.N.	2111-0011-0001-0000-0036	2A QNA DE AGOSTO DE 2017	148,181.15	148,181.15	148,181.15
M.N.	2111-0011-0001-0000-0037	1A QNA DE SEPTIEMBRE DE 2017	85,462.41	85,462.41	85,462.41
M.N.	2111-0011-0001-0000-0038	2A QNA DE SEPTIEMBRE DE 2017	244,955.11	244,955.11	244,955.11
M.N.	2111-0011-0001-0000-0039	1A QNA DE OCTUBRE DE 2017	156,362.46	156,362.46	156,362.46
M.N.	2111-0011-0001-0000-0040	2A QNA DE OCTUBRE DE 2017	98,543.85	98,543.85	98,543.85
M.N.	2111-0011-0001-0000-0041	1A QNA DE NOVIEMBRE DE 2017	113,616.29	113,616.29	113,616.29
M.N.	2111-0011-0001-0000-0042	2A QNA DE NOVIEMBRE DE 2017	1,016,003.36	1,016,003.36	1,016,003.36
M.N.	2111-0011-0001-0000-0043	1A QNA DE DICIEMBRE DE 2017	513,457.02	513,457.02	513,457.02
M.N.	2111-0011-0001-0000-0044	2A QNA DE DICIEMBRE DE 2017	551,919.58	551,919.58	551,919.58
M.N.	2111-0011-0001-0000-0045	1A QNA DE ENERO DE 2018	881,463.25	881,463.25	881,463.25
M.N.	2111-0011-0001-0000-0046	2A QNA DE ENERO DE 2018	535,209.64	535,209.64	535,209.64
M.N.	2111-0011-0001-0000-0047	1A QNA DE FEBRERO DE 2018	1,021,208.64	1,021,208.64	1,021,208.64
M.N.	2111-0011-0001-0000-0048	2A QNA DE FEBRERO DE 2018	66,905.02	66,905.02	66,905.02
M.N.	2111-0011-0001-0000-0049	1ER QNA DE MARZO DE 2018	12,539.15	12,539.15	12,539.15
M.N.	2111-0011-0001-0000-0050	2A QNA DE MARZO DE 2018	1,671.60	1,671.60	1,671.60
M.N.	2111-0011-0001-0000-0051	1A QNA DE ABRIL DE 2018	188,147.37	188,147.37	188,147.37
M.N.	2111-0011-0001-0000-0052	2A QNA DE ABRIL DE 2018	29,916.38	29,916.38	29,916.38
M.N.	2111-0011-0001-0000-0053	1A QNA DE MAYO DE 2018	124,243.82	124,243.82	124,243.82
M.N.	2111-0011-0001-0000-0054	2A QNA DE MAYO DE 2018	17,067.59	17,067.59	17,067.59
M.N.	2111-0011-0001-0000-0055	1A QNA DE JUNIO DE 2018	450,048.85	450,048.85	450,048.85
M.N.	2111-0011-0001-0000-0056	2A QNA DE JUNIO DE 2018	9,171.87	9,171.87	9,171.87
M.N.	2111-0011-0001-0000-0057	1A QNA DE JULIO DE 2018	865,954.79	865,954.79	865,954.79
M.N.	2111-0011-0001-0000-0058	2A QNA DE JULIO DE 2018	7,622.65	7,622.65	7,622.65
M.N.	2111-0011-0001-0000-0059	1A QNA DE AGOSTO DE 2018	573,725.08	573,725.08	573,725.08
M.N.	2111-0011-0001-0000-0060	2A QNA DE AGOSTO DE 2018	3,869.66	3,869.66	3,869.66
M.N.	2111-0011-0001-0000-0061	1A QNA DE SEPTIEMBRE 2018	949,941.52	949,941.52	949,941.52
M.N.	2111-0011-0001-0000-0062	2A QNA DE SEPTIEMBRE DE 2018	22,380.67	22,380.67	22,380.67
M.N.	2111-0011-0001-0000-0063	1A QNA DE OCTUBRE DE 2018	816,751.32	816,751.32	816,751.32
M.N.	2111-0011-0001-0000-0064	2A QNA DE OCTUBRE DE 2018	113,041.98	113,041.98	113,041.98
M.N.	2111-0011-0001-0000-0065	1A QNA DE NOVIEMBRE DE 2018	317,266.13	317,266.13	317,266.13
M.N.	2111-0011-0001-0000-0066	2A QNA DE NOVIEMBRE DE 2018	2,490.05	2,490.05	2,490.05
M.N.	2111-0011-0001-0000-0067	1A QNA DE DICIEMBRE DE 2018	776,150.36	776,150.36	776,150.36
M.N.	2111-0011-0001-0000-0070	2A QNA DE DICIEMBRE DE 2018	2,182,884.45	2,182,884.45	2,182,884.45
M.N.	2111-0012-0000-0000-0008	2A QNA JULIO DE 2019	-	-	-
M.N.	2111-0012-0001-0000-0001	1A QNA DE ENERO DE 2019	-	-	-
M.N.	2111-0012-0001-0000-0002	2A QNA DE ENERO DE 2019	38,090.93	38,090.93	38,090.93
M.N.	2111-0012-0001-0000-0003	1A QNA DE MARZO DE 2019	-	-	-
M.N.	2111-0012-0001-0000-0004	2A QNA DE MARZO DE 2019	-	-	-
M.N.	2111-0012-0001-0000-0005	1A QNA DE ABRIL DE 2019	-	-	-

M.N.	2111-0013-0001-0000-0017	2A QNA DE SEPTIEMBRE 2022	-	3,000.00
M.N.	2111-0013-0001-0000-0018	1A Y 2A QNA DE OCTUBRE 2022	-	-
M.N.	2111-0013-0001-0000-0019	1A Y 2A QNA DE NOVIEMBRE 2022	-	1,005.77
M.N.	2111-0013-0001-0000-0020	1A Y 2A QNA DICIEMBRE 2022	-	22,832.97
M.N.	2112-0001-0000-0000-0003	MITLA ARRENDAMIENTO Y CONSTRUCCION	34,500.00	34,500.00
M.N.	2112-0001-0000-0000-0014	SERVICIO HERMANOS JUAREZ,S.A. DE C.V.	87,270.00	87,270.00
M.N.	2112-0001-0000-0000-0019	GENARO ARELLANO UBALDO	20,050.00	20,050.00
M.N.	2112-0001-0000-0000-0029	FERRETERIA SANTIAGO S.A DE C.V.	120.08	120.08
M.N.	2112-0001-0000-0000-0049	ACEROS Y CORRUGADOS LA UNION S.A DE C	10,150.00	10,150.00
M.N.	2112-0001-0000-0000-0064	DISTRIBUIDORA DE MOTOCICLETAS DE TOLL	13,060.00	13,060.00
M.N.	2112-0001-0000-0000-0075	CANAL XXI S.A. DE C.V.	11,500.00	11,500.00
M.N.	2112-0001-0000-0000-0079	GUERRERO GUTIERREZ SILVESTRE CONRAD	1,035.00	1,035.00
M.N.	2112-0001-0000-0000-0080	JUAN ESCAMILLA MEJIA	52,417.00	52,417.00
M.N.	2112-0001-0000-0000-0087	LUZ Y FUERZA DEL CENTRO	2,143,479.51	2,143,479.51
M.N.	2112-0001-0000-0000-0096	PENSION ALIMENTICIA	3,728.17	3,728.17
M.N.	2112-0001-0000-0000-0106	LEONARDO OLIVAS ORTIZ	1,725.00	1,725.00
M.N.	2112-0001-0000-0000-0114	GUADALUPE VALDES HERNANDEZ	14,837.87	14,837.87
M.N.	2112-0001-0000-0000-0124	AS EDICIONES S.A. DE C.V.	20,412.50	20,412.50
M.N.	2112-0001-0000-0000-0126	MARCO ANTONIO BARRANCO GARCIA	126,193.49	126,193.49
M.N.	2112-0001-0000-0000-0128	VICTOR MANUEL GUTIERREZ DOMINGUEZ	5,750.00	5,750.00
M.N.	2112-0001-0000-0000-0129	EDITORIAL SIXBRO, S.A. DE C.V.	21,850.00	21,850.00
M.N.	2112-0001-0000-0000-0130	PROPAGANDA Y MAS S.A. DE C.V.	5,525.00	5,525.00
M.N.	2112-0001-0000-0000-0133	GOMEZ TAGLE RODRIGUEZ ENRIQUE	2,300.00	2,300.00
M.N.	2112-0001-0000-0000-0137	REY ALARCON BERNA	2,580.00	2,580.00
M.N.	2112-0001-0000-0000-0141	COLEGIO DE INGENIEROS CIVILES DEL ESTAD	16,200.00	16,200.00
M.N.	2112-0001-0000-0000-0145	MONTE DE OCA MORENO JUDITH SILVIA	32,582.10	32,582.10
M.N.	2112-0001-0000-0000-0150	REYES ALMAZAN GUILLERMINA	1,929.18	1,929.18
M.N.	2112-0001-0000-0000-0167	SOTERO QUIROZ ORDOÑEZ	562.51	562.51
M.N.	2112-0001-0000-0000-0169	ESTRADA LINAS MARIA LETICIA	26,845.60	26,845.60
M.N.	2112-0001-0000-0000-0170	RIVAS MENDEZ MARIO	13,515.96	13,515.96
M.N.	2112-0001-0000-0000-0171	DELGADILLO OROZCO JOSE CRUZ	1,725.00	1,725.00
M.N.	2112-0001-0000-0000-0182	BENDEL TELECOMUNICACIONES, S.A. DE C.V	2,127.50	2,127.50
M.N.	2112-0001-0000-0000-0219	JUAN GABRIEL MIRANDA VALDEZ	4,057.20	4,057.20
M.N.	2112-0001-0000-0000-0220	SERRANO LINARES RUBEN	7,000.00	7,000.00
M.N.	2112-0001-0000-0000-0224	HERNANDEZ MONDRAGON MARIA ODILA	-	-
M.N.	2112-0001-0000-0000-0242	SALVADOR HERNANDEZ MORALES	112,125.00	112,125.00
M.N.	2112-0001-0000-0000-0248	MONICA GONZALEZ GONZALEZ	6,510.00	6,510.00
M.N.	2112-0001-0000-0000-0254	EMMANUEL BARCENAS FLORES	2,334.50	2,334.50
M.N.	2112-0001-0000-0000-0263	ELIA LORENA TRUJILLO SEGURA	3,450.00	3,450.00
M.N.	2112-0001-0000-0000-0270	JESUS MARCELINO VALDEZ ORTIZ	2,645.00	2,645.00
M.N.	2112-0001-0000-0000-0281	AGUSTIN M. ARAUJO CASTAÑEDA	4,600.00	4,600.00
M.N.	2112-0001-0000-0000-0313	ARQ. OSCAR ANTONIO GARCIA MIRANDA	76,027.74	76,027.74
M.N.	2112-0001-0000-0000-0314	DAVID ARELLANO ORTEGA	16,100.00	16,100.00
M.N.	2112-0001-0000-0000-0315	IVON ELOISA ARREVILLAGA NENTE	200,000.00	200,000.00
M.N.	2112-0001-0000-0000-0316	IBARRA SANDOVAL BEATRIZ	916.91	916.91
M.N.	2112-0001-0000-0000-0318	MARCO ANTONIO JUAREZ IZQUIERDO	3,000.00	3,000.00
M.N.	2112-0001-0000-0000-0321	MIGUEL DARIO SANCHEZ MARTINEZ	30,000.00	30,000.00
M.N.	2112-0001-0000-0000-0322	CAJA GENERAL DE GOBIERNO	9,039.00	9,039.00
M.N.	2112-0004-0000-0000-0003	ANAHUY EMPRESARIAL	56,089.23	56,089.23

2112-0004-0000-0000-0004	M.N.	ACEROS Y CORRUGADOS LA UNION	9,454.43	9,454.43	9,454.43
2112-0004-0000-0000-0005	M.N.	ALDAMA RAMIREZ CIRILO PEDRO	1,345.60	1,345.60	1,345.60
2112-0004-0000-0000-0006	M.N.	ALUMBRADO PUBLICO INDUSTRIAL Y COME	36,608.08	36,608.08	36,608.08
2112-0004-0000-0000-0007	M.N.	ARELLANO UBALDO GENARO	15,080.00	15,080.00	15,080.00
2112-0004-0000-0000-0008	M.N.	ARRIETA ASOCIADOS	18,560.00	18,560.00	18,560.00
2112-0004-0000-0000-0010	M.N.	BLANDON ORTIZ ALEJANDRO	33,306.20	33,306.20	33,306.20
2112-0004-0000-0000-0011	M.N.	CALDERON ARZATE JORGE	24,426.42	24,426.42	24,426.42
2112-0004-0000-0000-0012	M.N.	CANAL XXI	3,155.20	3,155.20	3,155.20
2112-0004-0000-0000-0014	M.N.	COMERCIALIZADORA BELINGER	68,260.23	68,260.23	68,260.23
2112-0004-0000-0000-0014	M.N.	COMITE ESTATAL DE SANIDAD VEGETAL	10,500.00	10,500.00	10,500.00
2112-0004-0000-0000-0015	M.N.	COMUNICACION INTEGRAL QUETZALCOATL	58,000.00	58,000.00	58,000.00
2112-0004-0000-0000-0016	M.N.	CONTRERAS AYALA ULISES	4,187.60	4,187.60	4,187.60
2112-0004-0000-0000-0019	M.N.	CUENCA GIL GABRIEL	7,320.80	7,320.80	7,320.80
2112-0004-0000-0000-0021	M.N.	EDITORIAL CIGOME	15,829.00	15,829.00	15,829.00
2112-0004-0000-0000-0022	M.N.	ESCAMILLA HERNANDEZ SANDRA	7,888.00	7,888.00	7,888.00
2112-0004-0000-0000-0023	M.N.	ESCAMILLA MEJIA JUAN JUVENCIO	123,526.08	123,526.08	123,526.08
2112-0004-0000-0000-0026	M.N.	FERROMAYOREO BARBADO	554.70	554.70	554.70
2112-0004-0000-0000-0029	M.N.	GONZALEZ GONZALEZ MONICA	32,075.60	32,075.60	32,075.60
2112-0004-0000-0000-0030	M.N.	GRUPO CONTADERO	391,004.57	391,004.57	391,004.57
2112-0004-0000-0000-0031	M.N.	HERNANDEZ CRUZ SIPRIANO	5,800.12	5,800.12	5,800.12
2112-0004-0000-0000-0032	M.N.	HERNANDEZ GONZALEZ BENITO	9,280.00	9,280.00	9,280.00
2112-0004-0000-0000-0033	M.N.	HERNANDEZ MORALES SALVADOR	34,331.30	34,331.30	34,331.30
2112-0004-0000-0000-0034	M.N.	HERNANDEZ SAMANIEGO MAURO	65,971.81	65,971.81	65,971.81
2112-0004-0000-0000-0035	M.N.	HERNANDEZ VALDEZ ABRAHAM	1,252.80	1,252.80	1,252.80
2112-0004-0000-0000-0036	M.N.	IBARRA SANDOVAL BELEN	18,567.00	18,567.00	18,567.00
2112-0004-0000-0000-0038	M.N.	JERONIMO PEREZ JUAN	4,640.00	4,640.00	4,640.00
2112-0004-0000-0000-0039	M.N.	LEYVA GARCIA JOSE ANTONIO	10,999.77	10,999.77	10,999.77
2112-0004-0000-0000-0041	M.N.	NERI ROJAS ALVYND	64,390.44	64,390.44	64,390.44
2112-0004-0000-0000-0042	M.N.	OJEDA DOMINGUEZ GUILLERMO	13,920.00	13,920.00	13,920.00
2112-0004-0000-0000-0043	M.N.	OLIVAS ORTIZ LEONARDO	5,800.00	5,800.00	5,800.00
2112-0004-0000-0000-0044	M.N.	OSNAYA MUÑOZ SOCORRO	86,186.27	86,186.27	86,186.27
2112-0004-0000-0000-0046	M.N.	PEREZ ROJAS ANTONIO	1,088.00	1,088.00	1,088.00
2112-0004-0000-0000-0047	M.N.	POPAS CORNEJO CLAUDIA FRANCISCA	1,032.40	1,032.40	1,032.40
2112-0004-0000-0000-0050	M.N.	ROJAS SERENO JORGE LEONARDO	878,852.30	878,852.30	878,852.30
2112-0004-0000-0000-0051	M.N.	ROSALES GONZALEZ PASCUAL	11,600.00	11,600.00	11,600.00
2112-0004-0000-0000-0052	M.N.	SALDAÑA LOPEZ CLAUDIA	5,462.10	5,462.10	5,462.10
2112-0004-0000-0000-0053	M.N.	SANCHEZ GARCIA GABRIELA	2,677.56	2,677.56	2,677.56
2112-0004-0000-0000-0056	M.N.	SISTEMA DE RADIO Y TELEVISION MEXIQUEN	-	-	-
2112-0004-0000-0000-0057	M.N.	TORRES RIVERA ROBERTO	36,540.00	36,540.00	36,540.00
2112-0004-0000-0000-0058	M.N.	VERONA JUAREZ MARIA CONCEPCION	11,140.65	11,140.65	11,140.65
2112-0004-0000-0000-0059	M.N.	VILCHIS LAGUNA LUIS ALEJANDRO	17,400.00	17,400.00	17,400.00
2112-0004-0000-0000-0062	M.N.	TORRES MONTES OMAR	1,044.00	1,044.00	1,044.00
2112-0004-0000-0000-0063	M.N.	RADIO COMUNICACIÓN SISTEMAS Y SERVICI	3,248.00	3,248.00	3,248.00
2112-0004-0000-0000-0066	M.N.	SERVICIO RIMER DE TIANGUISTENCO, S.A. DI	532,633.00	532,633.00	532,633.00
2112-0004-0000-0000-0067	M.N.	DANIEL RODRIGUEZ RAMOS	44,509.48	44,509.48	44,509.48
2112-0004-0000-0000-0068	M.N.	GONZALEZ CABRERA ALBERTO	119,999.87	119,999.87	119,999.87
2112-0004-0000-0000-0070	M.N.	GARCIA ESTRADA NICOLAS	1,370.00	1,370.00	1,370.00
2112-0004-0000-0000-0071	M.N.	HERNANDEZ MORALES JOSE JUAN	11,665.64	11,665.64	11,665.64

M.N.	2112-0004-0000-0000-0072	MARQUEZ REYES AGUSTINA	17,449.11	17,449.11	17,449.11
M.N.	2112-0004-0000-0000-0076	RAUL TORRES BALDERAS	19,381.28	19,381.28	19,381.28
M.N.	2112-0004-0000-0000-0078	LUIS JAVIER CARVAJAL FUENTES	250,500.00	250,500.00	250,500.00
M.N.	2112-0004-0000-0000-0080	MULTISERVICIOS DE RECICLAJE MONCAR, S.A.	346,504.80	346,504.80	346,504.80
M.N.	2112-0004-0000-0000-0084	GUTIERREZ GUERRERO OSVALDO	6,912.00	6,912.00	6,912.00
M.N.	2112-0004-0000-0000-0085	ANTONIO GARCIA LARA	24,724.88	24,724.88	24,724.88
M.N.	2112-0004-0000-0000-0087	ESTRATEGIA INTERAMERICANA DE COMERC	-	-	-
M.N.	2112-0004-0000-0000-0088	COPIADORAS DIGITALES DE MEXICO, S.A.	18,562.15	18,562.15	18,562.15
M.N.	2112-0004-0000-0000-0090	ADRIAN CALDERON MONTES DE OCA	61,692.00	61,692.00	61,692.00
M.N.	2112-0004-0000-0000-0091	ALDO GOMEZ ESQUIVEL	67,513.04	67,513.04	67,513.04
M.N.	2112-0004-0000-0000-0092	IRVING ROBERTO ESPINOZA	28,805.28	28,805.28	28,805.28
M.N.	2112-0004-0000-0000-0093	JOSE LUIS BECERRIL JUAREZ	3,480.00	3,480.00	3,480.00
M.N.	2112-0004-0000-0000-0094	TOLUTEL, S.A.	812.00	812.00	812.00
M.N.	2112-0010-0001-0000-0001	COOPERATIVO CONSTRUCTOR MEXIQUENI	1,590,000.00	1,590,000.00	1,590,000.00
M.N.	2112-0010-0001-0000-0002	SIETE CONSTRUCCIONES S.A. DE C.V.	2,200,000.00	2,200,000.00	2,200,000.00
M.N.	2112-0010-0001-0000-0003	COMERCIALIZADORA BELINGER S.A. DE C.V.	125,827.03	125,827.03	125,827.03
M.N.	2112-0010-0001-0000-0004	MULTISERVICIOS DE RECICLAJE MONCAR S.A.	228,356.78	228,356.78	228,356.78
M.N.	2112-0010-0001-0000-0005	SERVICIO MIGUEL ANGEL S.A. DE C.V.	119,589.28	119,589.28	119,589.28
M.N.	2112-0010-0001-0000-0006	AGORA RECURSOS S.A. DE C.V. SOFOM ENR	790,000.00	790,000.00	790,000.00
M.N.	2112-0010-0001-0000-0007	ESTRATEGIA INTERAMERICANA DE COMERC	29,410.77	29,410.77	29,410.77
M.N.	2112-0010-0001-0000-0008	COMISION FEDERAL DE ELECTRICIDAD	-	-	-
M.N.	2112-0010-0001-0000-0009	COGUSI S.A. DE C.V.	397,880.00	397,880.00	397,880.00
M.N.	2112-0010-0001-0000-0010	PASIVOS DIVERSOS ADMON. 2009 - 2012	825,000.00	825,000.00	825,000.00
M.N.	2112-0010-0001-0000-0012	RIALGONZA	-	-	-
M.N.	2112-0010-0001-0000-0013	CARLOS MOREIRA VIDAL	10,000.00	10,000.00	10,000.00
M.N.	2112-0010-0002-0000-0001	IBARRA SANDOVAL BEATRIZ	-	-	-
M.N.	2112-0010-0004-0000-0001	ALQUILADORA ALVARADO	125,308.00	125,308.00	125,308.00
M.N.	2112-0010-0004-0000-0002	GUERRERO GUTIERREZ SILVESTRE	10,025.30	10,025.30	10,025.30
M.N.	2112-0010-0004-0000-0003	PASCUAL ROSALES GONZALEZ	-	-	-
M.N.	2112-0010-0004-0000-0004	GABRIELA SANCHEZ GARCIA	-	-	-
M.N.	2112-0010-0004-0000-0005	ARRELLANO UBALDO GENARO	-	-	-
M.N.	2112-0010-0004-0000-0006	MARIA ROSA CASTILLEJOS	11,020.00	11,020.00	11,020.00
M.N.	2112-0010-0004-0000-0007	SALVADOR GONZALEZ VALDEZ	3,000.00	3,000.00	3,000.00
M.N.	2112-0010-0004-0000-0008	FERNANDO CONTRERAS MARTINEZ	-	-	-
M.N.	2112-0010-0004-0000-0009	JORGE LEONARDO ROJAS	-	-	-
M.N.	2112-0010-0004-0000-0010	TEOFILO CUENCA GIL	8,120.00	8,120.00	8,120.00
M.N.	2112-0010-0004-0000-0011	MAURICIO OJEDA REYES	-	-	-
M.N.	2112-0010-0004-0000-0012	OSCAR VALENCIA VILLAFÑA	-	-	-
M.N.	2112-0010-0004-0000-0013	COMPAÑIA PERIODISTICA DEL VALLE DETOL	-	-	-
M.N.	2112-0010-0004-0000-0014	KAKAR IMPRESORES	-	-	-
M.N.	2112-0010-0004-0000-0015	EDITORIAL ZUMI	11,600.00	11,600.00	11,600.00
M.N.	2112-0010-0004-0000-0016	GABRIEL DOLORES TUNION	3,000.00	3,000.00	3,000.00
M.N.	2112-0010-0004-0000-0017	MONICA GONZALEZ GONZALEZ	-	-	-
M.N.	2112-0010-0004-0000-0018	GRUPO CONTADERO	-	-	-
M.N.	2112-0010-0004-0000-0018	GLORIA SALGADO ESQUIVEL	-	-	-
M.N.	2112-0010-0004-0000-0019	ADRIAN CALDERON MONTE DE OCA	55,159.64	55,159.64	55,159.64
M.N.	2112-0010-0004-0000-0020	ALFREDO GUTIERRES ESPINOZA	11,000.00	11,000.00	11,000.00
M.N.	2112-0010-0004-0000-0021	PROMOTORA Y COMERCIALIZADORA DE MA	123,456.29	123,456.29	123,456.29
M.N.	2112-0010-0004-0000-0022	RAUL BATIDA ARRELLANO	-	-	-

2112-0010-0004-0000-0024	M.N.	COMERCIALIZADORA Y COMUNICACIONES F	4,570.87	4,570.87	-	4,570.87
2112-0010-0004-0000-0025	M.N.	ALFONSO IBARRA VALDEZ	-	-	-	-
2112-0010-0004-0000-0026	M.N.	JORGE FRANCISCO REYES	6,960.00	6,960.00	-	6,960.00
2112-0010-0004-0000-0027	M.N.	DANIL ALENDRO SANCHEZ SOTO	2,117.00	2,117.00	-	2,117.00
2112-0010-0004-0000-0028	M.N.	EDGAR FLORES CORREA	5,825.52	5,825.52	-	5,825.52
2112-0010-0004-0000-0029	M.N.	ENRIQUE GARCIA PREZ	1,689.00	1,689.00	-	1,689.00
2112-0010-0004-0000-0030	M.N.	VAZQUEZ PIÑA KARI	348.00	348.00	-	348.00
2112-0010-0004-0000-0031	M.N.	GABRIEL ULLOA GONZALEZ	16,384.00	16,384.00	-	16,384.00
2112-0010-0004-0000-0032	M.N.	RODOLFO ROJO GARCIA	-	-	-	-
2112-0010-0004-0000-0033	M.N.	MINERVA VAZQUEZ	1,197.10	1,197.10	-	1,197.10
2112-0010-0004-0000-0034	M.N.	LUIS ANGEL VILLSANA	3,585.00	3,585.00	-	3,585.00
2112-0010-0004-0000-0035	M.N.	COMERCIALIZADORA DE MATERIALES SANTA	-	-	-	-
2112-0010-0004-0000-0036	M.N.	M.I.T. MANTENIMIENTO INTEGRAL TAXCOLF	7,986.40	7,986.40	-	7,986.40
2112-0010-0004-0000-0037	M.N.	IBAN GUTIERREZ GARCIA	10,000.00	10,000.00	-	10,000.00
2112-0010-0004-0001-0001	M.N.	JORGE ARTURO NAVA DOMINGUEZ	27,126.96	27,126.96	-	27,126.96
2112-0010-0004-0001-0002	M.N.	SOLUCIONES PUNTA NORTE S.A. DE C.V.	-	-	-	-
2112-0010-0004-0001-0005	M.N.	FRANCISCO AGUILERA MORALES	-	-	-	-
2112-0010-0004-0001-0006	M.N.	IVAN VERON ESQUIVEL	-	-	-	-
2112-0010-0004-0001-0007	M.N.	SALGADO ESQUIVEL GLORIA	-	-	-	-
2112-0010-0004-0001-0008	M.N.	DIONICIO FUENTES DE JESUS	-	-	-	-
2112-0010-0004-0001-0009	M.N.	FERNANDO OLVERA VERDEJA	58,780.00	58,780.00	-	58,780.00
2112-0010-0004-0001-0010	M.N.	ALMA ROSA LAGUNAS ENRIQUEZ	-	-	-	-
2112-0010-0004-0001-0011	M.N.	CASTRO MONTOYA FRANCISCO ROGELIO	1,846.41	1,846.41	-	1,846.41
2112-0010-0004-0001-0012	M.N.	SALGADO SAN JUAN MARIA DEL ROCIO	1,948.80	1,948.80	-	1,948.80
2112-0010-0004-0001-0013	M.N.	UVM EDUCACION SC	33,721.00	33,721.00	-	33,721.00
2112-0010-0004-0001-0014	M.N.	MARCO ANTONIO PEÑA RODRIGUEZ	5,916.00	5,916.00	-	5,916.00
2112-0010-0004-0001-0015	M.N.	CESAR ROSALES RODRIGUEZ	5,452.00	5,452.00	-	5,452.00
2112-0010-0004-0001-0016	M.N.	IVAN ALEJANDRO HERNANDEZ GONZALEZ	65,000.00	65,000.00	-	65,000.00
2112-0010-0004-0001-0017	M.N.	ANTERO AXEL ARELLANO DIAZ	46,400.00	46,400.00	-	46,400.00
2112-0010-0004-0001-0018	M.N.	COMERCIALIZADORA VISSUETTE S DE RL DE	-	-	-	-
2112-0010-0004-0001-0019	M.N.	ANDREA JARDON PEÑA	22,599.93	22,599.93	-	22,599.93
2112-0010-0004-0001-0020	M.N.	ANKER BUSINESS S.A DE C.V.	-	-	-	-
2112-0010-0004-0001-0022	M.N.	GENARO ARELLANO UBALDO	-	-	-	-
2112-0010-0004-0001-0023	M.N.	MAURICIO OJEDA REYES	-	-	-	-
2112-0010-0004-0001-0024	M.N.	CARLOS PASTOR GONZALEZ ERAZO	-	-	-	-
2112-0010-0004-0001-0025	M.N.	IMPRESOS SOCIALES Y COMERCIALES GOME	-	-	-	-
2112-0010-0004-0001-0038	M.N.	ALMA ROSA LAGUNAS	-	-	-	-
2112-0010-0004-0001-0039	M.N.	PINTURAS Y RECUBRIMIENTOS ALVAREZ SAL	119,370.00	119,370.00	-	119,370.00
2112-0010-0004-0001-0040	M.N.	GRUPO VERTICAS SA DE CV	10,000.00	10,000.00	-	10,000.00
2112-0010-0004-0001-0041	M.N.	ANTERO AXEL ARELLANO DIAZ	36,400.00	36,400.00	-	36,400.00
2112-0010-0004-0001-0042	M.N.	LUZ MARIA JURADO MEJIA	-	-	-	-
2112-0010-0004-0001-0043	M.N.	ANTONIO FUENTES MEDINA	-	-	-	-
2112-0010-0004-0001-0044	M.N.	CONFEDERACION FEDERAL DE ELECTRICIDAD	3,345,415.48	3,345,415.48	-	3,345,415.48
2112-0010-0004-0001-0045	M.N.	JOSE ANTONIO TROCHE SALAZAR	-	-	-	-
2112-0010-0004-0001-0046	M.N.	ALMA ROSA LAGUNAS ENRIQUEZ	-	-	-	-
2112-0010-0004-0001-0047	M.N.	RODRIGO SANCHEZ ARRIAGA	12,000.00	12,000.00	-	12,000.00
2112-0010-0004-0001-0048	M.N.	MRIA DE LOURDES VAZQUEZ CHAQUEO	102,740.00	102,740.00	-	102,740.00
2112-0010-0004-0001-0049	M.N.	ASOCIADOS Y CONSULTORES COPISA S. DE R	-	-	-	-
2112-0010-0004-0001-0050	M.N.	MARGARITO JORGE DIAZ CASTAÑEDA	-	-	-	-

2112-0010-0004-0001-0051	M.N.	ARTURO AGUILAR PORTILLO	54,600.00	54,600.00	54,600.00
2112-0010-0004-0001-0052	M.N.	ROBERTO MARTINEZ GONZALEZ	-	-	-
2112-0010-0004-0001-0053	M.N.	OSCAR ARTURO CUEVAS RIVERO	5,200.00	5,200.00	5,200.00
2112-0010-0004-0001-0054	M.N.	GRUPO BASCOPULUS S DE RL DE CV	-	-	-
2112-0010-0004-0001-0055	M.N.	GRUPO CONTADERO S.A. DE C.V.	581,913.15	581,913.15	581,913.15
2112-0010-0004-0001-0056	M.N.	CANAL XXI, S.A. DE C.V.	46,400.00	46,400.00	46,400.00
2112-0010-0004-0001-0057	M.N.	CENTRO HG SA DE CV	-	-	-
2112-0010-0004-0001-0058	M.N.	PATRICIA MONTES LOPEZ	18,200.00	18,200.00	18,200.00
2112-0010-0004-0001-0059	M.N.	ASOCIADOS Y CONSULTORES COPISA	-	-	-
2112-0010-0004-0001-0060	M.N.	JAVIER BELTRAN FIGUEROA	60,001.00	60,001.00	60,001.00
2112-0010-0004-0001-0061	M.N.	MARGARITO JORGE DIAZ CASTAÑEDA	-	-	-
2112-0010-0004-0001-0062	M.N.	MATING CONSORCIO SA DE CV	-	-	-
2112-0010-0004-0001-0063	M.N.	ENECOIS S.A. DE C.V.	-	-	-
2112-0010-0004-0001-0064	M.N.	PAUL OLIVERA SILVA	7,500.00	7,500.00	7,500.00
2112-0010-0004-0037-0037	M.N.	OLIMA CONTADORES	-	-	-
2112-0010-0004-0039-0001	M.N.	BERTHA OLIVIA CENTENO CASTILLO	136,065.81	136,065.81	136,065.81
2112-0010-0004-0040-0040	M.N.	LUJIA ROMERO TADEO	37,882.02	37,882.02	37,882.02
2112-0010-0005-0000-0001	M.N.	GUADALUPE ESTEFANIA RUBI DURAN	-	-	-
2112-0011-0001-0001-0001	M.N.	REYNA LILIA VAN PRATT GUILLERMO	-	-	-
2112-0012-0000-0000-0001	M.N.	GUADALUPE ESTEFANIA RUBI DURAN	71,340.00	71,340.00	71,340.00
2112-0012-0000-0000-0002	M.N.	VERONICA DEL CARMEN ROSIQUE RODRIGU	12,000.02	12,000.02	12,000.02
2112-0012-0000-0000-0003	M.N.	ILSE GUADALUPE RODRIGUEZ JUAREZ	-	-	-
2112-0012-0000-0000-0004	M.N.	JUAN CARLOS MAXIMILIANO HERNANDEZ	-	-	-
2112-0012-0000-0000-0005	M.N.	ERICK GABRIEL GOMEZ DAVILA	19,800.00	19,800.00	19,800.00
2112-0012-0000-0000-0006	M.N.	VICTOR ROBERTO LERMA ARIAS	3,000.00	3,000.00	3,000.00
2112-0012-0000-0000-0007	M.N.	MARIA DE LOURDES CAMARA GUERRERO	-	-	-
2112-0012-0000-0000-0008	M.N.	CORPORATIVO CREEK, S.A DE C.V.	10,344.29	10,344.29	10,344.29
2112-0012-0000-0000-0009	M.N.	MANANTIAL SAN JUDAS TADEO S DE RL DE C	480.00	480.00	480.00
2112-0012-0000-0000-0010	M.N.	MARICELA CARBAJAL GARCIA	4,795.00	4,795.00	4,795.00
2112-0012-0000-0000-0011	M.N.	MIGUEL DE LA CRUZ REYES	-	-	-
2112-0012-0000-0000-0012	M.N.	EVANGELISTA APOLINAR SANTOS	-	-	-
2112-0012-0000-0000-0013	M.N.	ANKER BUSINESS S.A. DE C.V.	417,600.00	417,600.00	417,600.00
2112-0012-0000-0000-0014	M.N.	MORALES MORENO MA DEL BUEN SUCESO	-	-	-
2112-0012-0000-0000-0015	M.N.	JOSE PAULINO GALVAN COYOTE	-	-	-
2112-0012-0000-0000-0016	M.N.	COMERCIALIZADORA LEVERANSER S.A. DE C	-	-	-
2112-0012-0000-0000-0017	M.N.	JOSE HUMBERTO PICHARDO ROMERO	-	-	-
2112-0012-0000-0000-0018	M.N.	COMERCIO NACIONAL E INTERNACIONAL OS	104,895.40	104,895.40	104,895.40
2112-0012-0000-0000-0019	M.N.	PRADO EDITORES S.A. DE C.V.	-	-	-
2112-0012-0000-0000-0020	M.N.	ALEXIS RODRIGUEZ ESPINOZA	-	-	-
2112-0012-0000-0000-0021	M.N.	MARIA TRINIDAD GUADARRAMA GARCIA	-	-	-
2112-0012-0000-0000-0022	M.N.	IVAN GUSTAVO CRUZ MARTINEZ	-	-	-
2112-0012-0000-0000-0023	M.N.	RODRIGO TELLEZ RUIZ	25,303.72	25,303.72	25,303.72
2112-0012-0000-0000-0024	M.N.	PAUL OLIVERA SILVA	-	-	-
2112-0012-0000-0000-0025	M.N.	JGB BUSINESS CENTER S.A. DE C.V.	324,800.00	324,800.00	324,800.00
2112-0012-0000-0000-0026	M.N.	MAC EDICIONES Y PUBLICACIONES S.A DE C.	5,000.00	5,000.00	5,000.00
2112-0012-0000-0000-0027	M.N.	JORGE LEONARDO ROJAS SERENO	4,999.60	4,999.60	4,999.60
2112-0012-0000-0000-0028	M.N.	DULCE MARIA ENRIQUEZ GARCIA	11,060.00	11,060.00	11,060.00
2112-0012-0000-0000-0029	M.N.	GERARDO CASTAÑEDA CASTRO	-	-	-
2112-0012-0000-0000-0030	M.N.	LEONARDO OLIVAS ORTIZ	13,920.00	13,920.00	13,920.00

2112-0012-0000-0000-0031	M.N.	FRANCISCO DE JESUS ZAMUDIO BALDERAS	10,440.00	10,440.00	10,440.00
2112-0012-0000-0000-0032	M.N.	ARACELI MENDOZA MORA	3,480.00	3,480.00	3,480.00
2112-0012-0000-0000-0033	M.N.	MAURICIO OJEDA REYES	3,480.00	-	-
2112-0012-0000-0000-0034	M.N.	MARICRUZ RIVERA GARZON	-	8,999.52	8,999.52
2112-0012-0000-0000-0035	M.N.	ABIUD HERNANDEZ LEYVA	3,480.00	3,480.00	3,480.00
2112-0012-0000-0000-0036	M.N.	GUILLERMO OJEDA DOMINGUEZ	15,000.01	15,000.01	15,000.01
2112-0012-0000-0000-0037	M.N.	SOCIAL MEDIA GROUP MEXICO S.A. DE C.V.	-	-	-
2112-0012-0000-0000-0038	M.N.	COMPañIA PERIODISTICA DEL VALLE DE TOLUCA	-	-	-
2112-0012-0000-0000-0039	M.N.	C&R ESTRATEGIAS S.A. DE C.V.	-	-	-
2112-0012-0000-0000-0040	M.N.	MONICA GONZALEZ GONZALEZ	-	-	-
2112-0012-0000-0000-0041	M.N.	JOSE LUIS DELGADILLO ESQUIVEL	-	-	-
2112-0012-0000-0000-0042	M.N.	JOSEFINA CASTRO ZAVALA	36,920.00	36,920.00	36,920.00
2112-0012-0000-0000-0043	M.N.	LLANO DEL COPAL CONSTRUCCIONES S.A. DE C.V.	168,575.99	168,575.99	168,575.99
2112-0012-0000-0000-0044	M.N.	JUAN CARLOS MAXIMILIANO HERNANDEZ	55,469.60	55,469.60	55,469.60
2112-0012-0000-0000-0045	M.N.	COMERCIO INTERNACIONAL TIANGUISTENCAS	6,237.32	6,237.32	6,237.32
2112-0012-0000-0000-0046	M.N.	FRANCISCO CRUZ VELAZQUEZ	32,400.01	32,400.01	32,400.01
2112-0012-0000-0000-0047	M.N.	PROVELLANTAS MEXICO, S.A. DE C.V.	11,603.62	11,603.62	11,603.62
2112-0012-0000-0000-0048	M.N.	CARLOS EDUARDO GARCIA NAPOLES	73,451.20	73,451.20	73,451.20
2112-0012-0000-0000-0049	M.N.	CARLOS ALBERTO FERNANDEZ SUAREZ	12,315.53	12,315.53	12,315.53
2112-0012-0000-0000-0050	M.N.	MINERVA VAZQUEZ RIVERA	-	-	-
2112-0012-0000-0000-0051	M.N.	JORGE EDUARDO AVILA NIETO	29,962.16	29,962.16	29,962.16
2112-0012-0000-0000-0052	M.N.	ALFREDO GUTIERREZ HINOJOSA	-	-	-
2112-0012-0000-0000-0053	M.N.	SERYA DEYANIRA SOBRINO VAZQUEZ	469.80	469.80	469.80
2112-0012-0000-0000-0054	M.N.	ROBERTO ALVARADO ARMAS	-	-	-
2112-0012-0000-0000-0055	M.N.	GABRIEL DOLORES TUNION	20,802.28	20,802.28	20,802.28
2112-0012-0000-0000-0056	M.N.	MATERIALES PARA CONSTRUCCION EL BUEN VIVIR	-	-	-
2112-0012-0000-0000-0057	M.N.	IVAN VERON ESQUIVEL	1,300.00	1,300.00	1,300.00
2112-0012-0000-0000-0058	M.N.	DE TODO EN SUSPENSIÓN Y DIRECCION SA DE CV	-	-	-
2112-0012-0000-0000-0059	M.N.	DANY CEJUDO ALBARRAN	-	-	-
2112-0012-0000-0000-0060	M.N.	RAUL GARCIA CINENCIO	-	-	-
2112-0012-0000-0000-0061	M.N.	ANDRES ROMERO RODRIGUEZ	75,400.00	75,400.00	75,400.00
2112-0012-0000-0000-0062	M.N.	MARGARITO TALAVERA GONZALEZ	17,121.60	17,121.60	17,121.60
2112-0012-0000-0000-0063	M.N.	MARIA ODILA HERNANDEZ MONDRAGON	330,018.84	330,018.84	330,018.84
2112-0012-0000-0000-0064	M.N.	MARIA LOPEZ MAGANDA	100,000.00	100,000.00	100,000.00
2112-0012-0000-0000-0065	M.N.	COLOR ESTAMPADO EN CONSTRUCCION, S.A. DE C.V.	165,200.24	165,200.24	165,200.24
2112-0012-0000-0000-0066	M.N.	SALVADOR IZQUIERDO PEREZ	1,000.00	1,000.00	1,000.00
2112-0012-0000-0000-0067	M.N.	GRUPO COMERCIAL Y DE SERVICIOS TEAMCO	493,700.36	493,700.36	493,700.36
2112-0012-0000-0000-0068	M.N.	INTERNACIONAL DE PRODUCTOS COMERCIALES	755,508.00	755,508.00	755,508.00
2112-0012-0000-0000-0069	M.N.	HIKARI COMERCIALIZADORA, S.A. DE C.V.	413,946.00	413,946.00	413,946.00
2112-0012-0000-0000-0070	M.N.	WENDOLIN GAYTAN VALLEJO	94,110.80	94,110.80	94,110.80
2112-0012-0000-0000-0071	M.N.	ARISTEO BARON HERNANDEZ	35,857.30	35,857.30	35,857.30
2112-0012-0000-0000-0072	M.N.	KATIA GONZALEZ PEÑA	63,130.05	63,130.05	63,130.05
2112-0012-0000-0000-0073	M.N.	MARGARITA MEZA BOBADILLA	-	-	-
2112-0012-0000-0000-0074	M.N.	COMERCIALIZADORA UNIVERSAL DE PRODUCTOS	9,615.76	9,615.76	9,615.76
2112-0012-0000-0000-0075	M.N.	ACEROS Y CORRUGADOS LA UNION S.A. DE C.V.	11,658.90	11,658.90	11,658.90
2112-0012-0000-0000-0076	M.N.	GABRIEL GARCIA SANCHEZ	-	-	-
2112-0012-0000-0000-0077	M.N.	CARLOS EMILIO GARCIA CARBAJAL	10,440.00	10,440.00	10,440.00
2112-0012-0000-0000-0078	M.N.	PRADO EDITORES S.A. DE C.V.	30,952.00	30,952.00	30,952.00
2112-0012-0000-0000-0079	M.N.	AFIANZADORA SOFIMEX S.A.	30,689.60	30,689.60	30,689.60

2112-0012-0000-0000-0080	M.N.	SANDRA LETICIA ESCAMILLA HERNANDEZ	-	-
2112-0012-0000-0000-0081	M.N.	CARLOS MOREIRA VIDAL	12,560.00	12,560.00
2112-0012-0000-0000-0082	M.N.	OPTICOS FRANKLIN S. DE R.L. DE C.V.	6,390.00	6,390.00
2112-0012-0000-0000-0083	M.N.	LILIANA MORALES MIRANDA	8,360.00	8,360.00
2112-0012-0000-0000-0084	M.N.	DULCE IRASEMA SANTAMARIA PEREZ	3,000.00	3,000.00
2112-0012-0000-0000-0085	M.N.	ENRIQUE GARCIA PEREZ	-	-
2112-0012-0000-0000-0086	M.N.	MARICRUZ RIVERA GARZON	76,526.36	76,526.36
2112-0012-0000-0000-0087	M.N.	JAVIER MARTINEZ FERRUSCA	11,600.00	11,600.00
2112-0012-0000-0000-0088	M.N.	MIGUEL DE LA CRUZ REYES	6,804.56	6,804.56
2112-0012-0000-0000-0089	M.N.	HECTOR ALVARADO IBARRA	63,569.16	63,569.16
2112-0012-0000-0000-0090	M.N.	MARCO ANTONIO MELCHOR GUTIERREZ	4,471.80	4,471.80
2112-0012-0000-0000-0091	M.N.	MARIA TRINIDAD GUADARRAMA GARCIA	4,711.70	4,711.70
2112-0012-0000-0000-0092	M.N.	HAZEL ROMERO MARTINEZ	6,960.00	6,960.00
2112-0012-0000-0000-0093	M.N.	JOSE LUIS VALENCIA ROJAS	14,240.00	14,240.00
2112-0012-0000-0000-0094	M.N.	JOSAFAT SANCHEZ VELAZQUEZ	3,000.00	3,000.00
2112-0012-0000-0000-0095	M.N.	ARMANDO BENITEZ ROMERO	5,800.00	5,800.00
2112-0012-0000-0000-0096	M.N.	ALEJANDRO VALLADARES ALMANZA	10,440.00	10,440.00
2112-0012-0000-0000-0097	M.N.	LEONARDO OLIVAS ORTIZ	13,920.00	13,920.00
2112-0012-0000-0000-0098	M.N.	TEOFILO CUENCA GIL	13,280.00	13,280.00
2112-0012-0000-0000-0099	M.N.	JAVIER MARTINEZ FERRUSCA	34,800.00	34,800.00
2112-0012-0000-0000-0100	M.N.	LUIS OCTAVIO GUADARRAMA SERRANO	3,750.00	3,750.00
2112-0012-0000-0000-0101	M.N.	ELIGIO GUTIERREZ RODRIGUEZ	1,960.40	1,960.40
2112-0012-0000-0000-0102	M.N.	CAPITAL NEWS S.A. DE C.V.	10,000.00	10,000.00
2112-0012-0000-0000-0103	M.N.	MARIA ESTHER ESTRADA ALVAREZ	6,000.00	6,000.00
2112-0012-0000-0000-0104	M.N.	CHRISTIAN GONZALEZ MURILLO	6,000.00	6,000.00
2112-0012-0000-0000-0105	M.N.	PRADO EDITORES, S.A. DE C.V.	3,364.00	3,364.00
2112-0012-0000-0000-0106	M.N.	VELINA ALICIA RAMIREZ ORDAZ	10,000.00	10,000.00
2112-0012-0000-0000-0107	M.N.	MIGUEL DE LA CRUZ REYES	11,600.00	11,600.00
2112-0012-0000-0000-0108	M.N.	JUAN JUVENCIO ESCAMILLA MEJIA	2,900.00	2,900.00
2112-0012-0000-0000-0109	M.N.	IVAN GUSTAVO CRUZ MARTINEZ	15,223.26	15,223.26
2112-0012-0000-0000-0110	M.N.	JOSE SEGURA MALDONADO	4,152.80	4,152.80
2112-0012-0000-0000-0111	M.N.	ANDREA JARDON PEÑA	22,156.00	22,156.00
2112-0012-0000-0000-0112	M.N.	ALEJANDRO DAVILA NIETO	-	-
2112-0012-0000-0000-0113	M.N.	ENLACE EMPRESARIAL QUIRO SA DE CV	-	-
2112-0012-0000-0000-0114	M.N.	SALVADOR GONZALEZ VALDES	9,280.00	9,280.00
2112-0012-0000-0000-0115	M.N.	JESUS CHAVEZ PLATA	-	-
2112-0012-0000-0000-0116	M.N.	JOSE ALBERTO FIGUEROA DAVILA	-	-
2112-0012-0000-0000-0117	M.N.	CLEMENTE LORENZO MAGANDA	-	-
2112-0012-0000-0000-0118	M.N.	APOLONIO HERNANDEZ SANDBAL	32,000.00	32,000.00
2112-0012-0000-0000-0119	M.N.	SURTIDOR EMPRESARIAL DE TOLUCA S.A. DE	-	-
2112-0012-0000-0000-0120	M.N.	MONICA GONZALEZ GONZALEZ	7,171.20	7,171.20
2112-0012-0000-0000-0121	M.N.	INTERN DE PROD COMERCIAL Y ARRENDADG	3,927,507.67	3,927,507.67
2112-0012-0000-0000-0122	M.N.	GRUPO COMERCIAL Y DE SERVICIOS TEAMCC	3,769,553.87	3,769,553.87
2112-0012-0000-0000-0123	M.N.	BRANNY CONSTRUCTORA INMOBILIARIA S.A	1,288,760.00	1,288,760.00
2112-0013-0000-0000-0001	M.N.	GRUPO NORBIA, S.A. DE C.V.	-	-
2112-0013-0000-0000-0002	M.N.	SERVIMEX TECNOLOGIA EN MOVIMIENTO LG	-	-
2112-0013-0000-0000-0003	M.N.	MONICA FERREYRA ZAMORA	-	-
2112-0013-0000-0000-0004	M.N.	ERICK MARTINEZ MARCIAL	-	-
2112-0013-0000-0000-0005	M.N.	COMPAÑIA PERIODISTICA DEL VALLE DE TOL	-	-

2112-0013-0000-0000-0006	M.N.	ESCAMILLA MEJIA JUAN JUVENCIO	-	-
2112-0013-0000-0000-0007	M.N.	ALFREDO GUTIERREZ HINOJOSA	-	-
2112-0013-0000-0000-0008	M.N.	MARCO ANTONIO PEÑA RODRIGUEZ	-	-
2112-0013-0000-0000-0009	M.N.	EDSON JONATHAN GARCIA	-	-
2112-0013-0000-0000-0010	M.N.	ARACELI MENDOZA MORA	-	-
2112-0013-0000-0000-0011	M.N.	GENARO ARELLANO UBALDO	-	-
2112-0013-0000-0000-0012	M.N.	ONE WAY DISTRIBUCIONES S DE RL DE CV	-	-
2112-0013-0000-0000-0013	M.N.	GAUDENCIO JAVIER CARVAJAL LEYVA	-	-
2112-0013-0000-0000-0014	M.N.	JONATHAN GARCES GOMEZ	-	-
2112-0013-0000-0000-0015	M.N.	ARISTEO BARON HERNANDEZ	-	-
2112-0013-0000-0000-0016	M.N.	SERVICIO MIGUEL ANGEL SA DE CV	-	-
2112-0013-0000-0000-0017	M.N.	JESUS CHAVEZ PLATA	-	-
2112-0013-0000-0000-0018	M.N.	ADRIANA CRUZ JURADO	-	-
2112-0013-0000-0000-0019	M.N.	JAVIER MORALES HERNANDEZ	-	-
2112-0013-0000-0000-0020	M.N.	PRONABYS SA DE CV	-	-
2112-0013-0000-0000-0021	M.N.	CUAHUTEMOC PICHARDO ESTRADA	-	-
2112-0013-0000-0000-0022	M.N.	VICTORINO SANCHEZ SAMANIEGO	-	-
2112-0013-0000-0000-0023	M.N.	LUIS PEREZ CARPIO	-	-
2112-0013-0000-0000-0024	M.N.	FELIX GUTIERREZ ARANA	-	-
2112-0013-0000-0000-0025	M.N.	MONICA GONZALEZ GONZALEZ	-	-
2112-0013-0000-0000-0026	M.N.	TIENDAS MIKASA S.A. DE C.V.	-	-
2112-0013-0000-0000-0027	M.N.	GABRIEL ULLOA GONZALEZ	-	-
2112-0013-0000-0000-0028	M.N.	RAUL VALLE OSORIO	-	-
2112-0013-0000-0000-0029	M.N.	ALFA M&A CONSULTORES SC	-	-
2112-0013-0000-0000-0030	M.N.	FERNANDO CONTRERAS MARTINEZ	-	-
2112-0013-0000-0000-0031	M.N.	SILVESTRE CONRADO GUERRERO GUTIERREZ	-	-
2112-0013-0000-0000-0032	M.N.	YANELY JACINTO AGUILAR	-	-
2112-0013-0000-0000-0033	M.N.	ARTURO FLORES VARGAS	-	-
2112-0013-0000-0000-0034	M.N.	SERYA DEYANIRA SOBRINO VAZQUEZ	-	-
2112-0013-0000-0000-0035	M.N.	BEATRIZ IBARRA SANDOVAL	-	-
2112-0013-0000-0000-0036	M.N.	MARIO BECERRA DE LOS SANTOS	-	-
2112-0013-0000-0000-0037	M.N.	FERNANDO GUERRERO GUZMAN	-	-
2112-0013-0000-0000-0038	M.N.	PINTURAS URRACA, S.A. DE C.V.	-	-
2112-0013-0000-0000-0039	M.N.	MOISES MONTEIEL RIVAS	-	-
2112-0013-0000-0000-0040	M.N.	JOSE DE JESUS ROSALES PEREZ	-	-
2112-0013-0000-0000-0041	M.N.	MONICA ARACELI MONTES DE OCA AGUILAR	-	-
2112-0013-0000-0000-0042	M.N.	ROSALIO MENDOZA PIÑA	-	-
2112-0013-0000-0000-0043	M.N.	ALTA PRECISION EN INGENIERIA CIVIL, S.A. D	-	-
2112-0013-0000-0000-0044	M.N.	QUIROGA TRUCKS S.A. DE C.V.	-	-
2112-0013-0000-0000-0045	M.N.	TELEFONOS DE MEXICO S.A.B DE C.V.	-	-
2112-0013-0000-0000-0046	M.N.	EMA SOLUCIONES INTEGRALES,S.A DE C.V.	-	-
2112-0013-0000-0000-0047	M.N.	QUALITAS COMPAÑIA DE SEGUROS, S.A.	-	-
2112-0013-0000-0000-0048	M.N.	LUIS ALBERTO NAVARRETE SERMEÑO	-	-
2112-0014-0000-0000-0001	M.N.	SASVIC, S.A. DE C.V.	-	400,200.00
2112-0014-0000-0000-0002	M.N.	GREPO S.A. DE C.V.	-	-
2112-0014-0000-0000-0003	M.N.	MEXNOLOGIA S.A. DE C.V.	-	20,964.07
2112-0014-0000-0000-0004	M.N.	RODRIGO ARTURO ALVAREZ GARCIA	-	7,632.80
2112-0014-0000-0000-0005	M.N.	GRUPO EMPRESARIAL DOQY	-	-
2112-0014-0000-0000-0006	M.N.	COMERCIALIZADORA KASADY SA DE CV	-	-

2112-0014-0000-0000-0007	M.N.	ETL GLOBAL SERVICES SA DE CV	-	-
2112-0014-0000-0000-0008	M.N.	SUMINISTROS EN GENERAL SA. DE CV	-	-
2112-0014-0000-0000-0009	M.N.	SERVICIO MIGUEL ANGEL SA DE CV	-	-
2112-0014-0000-0000-0010	M.N.	SHASANVI SA DE CV	92,800.00	-
2112-0014-0000-0000-0011	M.N.	SUMINISTROS EN GENERAL S.A. DE C.V.	-	-
2112-0014-0000-0000-0012	M.N.	MARCO ANTONIO ESCOBEDO TAVERA	-	-
2112-0014-0000-0000-0013	M.N.	MATERIALES PARA CONSTRUCCION EL BUEN	212,467.29	-
2112-0014-0000-0000-0014	M.N.	JONATHAN GARCES GOMEZ	-	-
2112-0014-0000-0000-0015	M.N.	COMERCIALIZADORA RISARALDA S., A. DE C.V.	10,901.25	-
2112-0014-0000-0000-0016	M.N.	MARIA GUADALUPE AMANDINA ORTEGA RE	40,667.57	-
2112-0014-0000-0000-0017	M.N.	COMERCIALIZADORA DOPAJ, SA DE CV	8,163.70	-
2112-0014-0000-0000-0018	M.N.	SALVADOR BRAULIO MONTIEL AVILA	277,705.58	-
2112-0014-0000-0000-0019	M.N.	INFRAESTRUCTURA DE MEXICO	-	12,180.00
2112-0014-0000-0000-0020	M.N.	CARPETAS ASFALTICAS Y CONSTRUCCIONES	-	116,000.00
2112-0014-0000-0000-0021	M.N.	ELIA ZITLALLI JUAREZ IZQUIERDO	-	-
2112-0014-0000-0000-0022	M.N.	MATERIALES PARA LA CONSTRUCCION ARTE	-	-
2112-0014-0000-0000-0023	M.N.	ROSPAR PAPELERA Y SUMINISTROS CONEXO	-	-
2112-0014-0000-0000-0024	M.N.	JAVIER MORALES HERNANDEZ	-	-
2112-0014-0000-0000-0025	M.N.	CON ADOBE SA DE CV	-	-
2112-0014-0000-0000-0026	M.N.	EDIFICACIONES APLICADAS MARLO SA DE CV	518,861.41	-
2112-0014-0000-0000-0027	M.N.	COMPUTADORAS E INSTALACIONES KB SA D	36,663.68	-
2112-0014-0000-0000-0028	M.N.	TRANSPORTE Y ABASTECEDORA DE PRODUC	202,018.01	-
2112-0014-0000-0000-0029	M.N.	SAYSALEO, S.A. DE C.V.	-	-
2112-0014-0000-0000-0030	M.N.	SGHIR COMERCIALIZADORA Y EQUIPAMIENI	30,188.01	-
2112-0014-0000-0000-0031	M.N.	JAVIER ROSALES CABALLERO	215,292.46	-
2112-0014-0000-0000-0032	M.N.	JUAN JOSE VALDEZ SALGADO	52,223.20	-
2112-0014-0000-0000-0033	M.N.	TYRELL MEXICANA S.A. DE C.V.	5,568.00	-
2112-0014-0000-0000-0034	M.N.	SISTEMA MUNICIPAL PARA EL DESARROLLO	13,091.76	-
2112-0014-0000-0000-0035	M.N.	YERAD ALARCON SANCHEZ	381,572.20	-
2112-0014-0000-0000-0036	M.N.	COMERCIALIZADORA CIKARU COCINA GOUR	55,680.00	-
2112-0014-0000-0000-0037	M.N.	DISTRIBUIDORA KARBAG S.A. DE C.V.	8,955.20	-
2112-0014-0000-0000-0038	M.N.	UNIDAD PEDAGOGICA SUTHERLAND S.C.	85,764.60	-
2112-0014-0000-0000-0039	M.N.	PROVEEDORA DE INSUMOS Y MATERIALES D	36,540.00	-
2112-0014-0000-0000-0040	M.N.	MONICA GONZALEZ GONZALEZ	250,258.40	-
2112-0014-0000-0000-0041	M.N.	SERVICIO MIGUEL ANGEL S.A. DE C.V	27,288.00	-
2112-0014-0000-0000-0042	M.N.	CONSULTORIA Y CONSTRUCCIONES PSC, S.A.	626,218.81	-
2112-0014-0000-0000-0043	M.N.	NOJOL S.A. DE C.V	20,190.99	-
2112-0014-0000-0000-0044	M.N.	CONSTRUCCIONES Y PAVIMENTOS VIGOR, S.	4,230.75	-
2113-0000-0000-0000-0001	M.N.	CONSTRUCCIONES JOIMSA	2,176,122.28	-
2113-0000-0000-0000-0002	M.N.	CARPETAS ASFALTICAS Y CONSTRUCCIONES	-	-
2113-0000-0000-0000-0003	M.N.	TECTUM	-	-
2113-0000-0000-0000-0004	M.N.	JACOBO BERNAL PERALTA	-	-
2113-0000-0000-0000-0005	M.N.	ASFALTOS Y CONSTRUCCIONES DE TOLUCA,	-	-
2113-0000-0000-0000-0006	M.N.	CONSTRUCCION DE LINEAS ELECTRICAS EN N	-	-
2113-0000-0000-0000-0007	M.N.	COMERCIALIZADORA DE MATERIALES SANTA	-	-
2113-0000-0000-0000-0008	M.N.	ELISEO OROZCO BRISEÑO	78,593.60	-
2113-0000-0000-0000-0009	M.N.	MONTES & MONTES CONSTRUCTORES S.A. I	-	-
2113-0000-0000-0000-0010	M.N.	PRESCILIANO RIVERA GUTIERREZ	-	-
2113-0000-0000-0000-0011	M.N.	CONSTRUCTORA SADAJO S.A. DE C.V.	-	-

2113-0000-0000-0000-0012	M.N.	IMPULSO TIANMEX S.A. DE C.V.	230,221.02	230,221.02	230,221.02
2113-0000-0000-0000-0013	M.N.	LA CIMA TERRACEROS S.A. DE C.V.	-	-	-
2113-0001-0000-0000-0001	M.N.	PAUL AMADOR GARCIA	-	-	-
2113-0001-0001-0000-0009	M.N.	URBINA MAXIMO RIGOBERTO	-	-	-
2113-0001-0001-0000-0041	M.N.	MARIA LOPEZ MAGANDA	1,816,379.31	1,816,379.31	1,816,379.31
2113-0001-0001-0001-0001	M.N.	PAUL AMADOR GARCIA	-	-	-
2113-0001-0001-0001-0001	M.N.	MARIA LOPEZ MAGANDA	2,669,835.52	2,669,835.52	2,669,835.52
2113-0001-0001-0001-0038	M.N.	CLEMENTE LORENZO MGANDA	2,244,160.00	2,244,160.00	2,244,160.00
2113-0001-0001-0001-0039	M.N.	LLANO DEL COPAL CONSTRUCCIONES S.A. DE	193,305.28	193,305.28	193,305.28
2113-0001-0001-0002-0002	M.N.	JOSE ROBERTO SANCHEZ BARRIOS	-	-	-
2113-0001-0001-0003-0003	M.N.	ALAK MAYA CONSTRUCTORA S.A. DE C.V.	11,573.02	11,573.02	11,573.02
2113-0001-0001-0004-0004	M.N.	REHABILITACION Y MTTO DE VIALIDADES PA	2,079,799.25	2,079,799.25	2,079,799.25
2113-0001-0001-0005-0001	M.N.	ESPECIALISTAS EN CONSTRUCCION CRUMEX	-	-	-
2113-0001-0001-0005-0005	M.N.	OBRAS Y PAVIMENTOS MIMOGIFRA S.A. DE	-	-	-
2113-0001-0001-0006-0006	M.N.	CONSTRUCCION DE LINEAS ELECTRICAS EN N	-	-	-
2113-0001-0001-0007-0007	M.N.	PROMOCIONES Y URBANIZACIONES YESA, S.	152,141.25	152,141.25	152,141.25
2113-0001-0001-0008-0008	M.N.	URBINA MAXIMO RIGOBERTO	7,445.57	7,445.57	7,445.57
2113-0001-0001-0010-0010	M.N.	CONSTRUCCIONES BALO SA DE CV	22.38	22.38	22.38
2113-0001-0001-0011-0011	M.N.	FELIPE DE JESUS ALBARRAN VALDES	97,041.21	97,041.21	97,041.21
2113-0001-0001-0012-0012	M.N.	CONSTRUCCIONES Y PROYECTOS EME SA DE	-	-	-
2113-0001-0001-0013-0013	M.N.	MARCO ANTONIO FAJARDO RODRIGUEZ	7,445.37	7,445.37	7,445.37
2113-0001-0001-0014-0014	M.N.	LAMAS CONSTRUCTORES S.A. DE C.V.	1,994,797.64	1,994,797.64	1,994,797.64
2113-0001-0001-0015-0015	M.N.	PAVIMENTOS Y CONSTRUCCIONES VEMER S	1,194,027.15	1,194,027.15	1,194,027.15
2113-0001-0001-0016-0016	M.N.	PAUL AMADOR GARCIA	383,501.13	383,501.13	383,501.13
2113-0001-0001-0017-0001	M.N.	CONST DE TECHUMBRE EN ESC PRIM PROF L	-	-	-
2113-0001-0001-0017-0002	M.N.	CONST DREN C PRIV DIECISEIS DE SEP Y C EM	2,168.41	2,168.41	2,168.41
2113-0001-0001-0017-0003	M.N.	CONSTRUC PAVIMENTO HIDRAULICO C GEN	-	-	-
2113-0001-0001-0017-0004	M.N.	CONST LINEA AGUA POTABLE C ACCESO UNI	-	-	-
2113-0001-0001-0017-0005	M.N.	AMP LINEA MT 3F-4H CARR STGO-LA MARQ	-	-	-
2113-0001-0001-0017-0017	M.N.	CONST PAV HIDRAUL C 2 NOV Aceso NVO P	0.05	0.05	0.05
2113-0001-0001-0018-0018	M.N.	INGENIEROS Y CONSULTORES DE MEXICO, S	-	-	-
2113-0001-0001-0019-0019	M.N.	PABLO ANGEL RUBIO GUADARRAMA	438,503.99	438,503.99	438,503.99
2113-0001-0001-0020-0019	M.N.	PABLO ANGEL RUBIO GUADARRAMA	972,935.92	972,935.92	972,935.92
2113-0001-0001-0021-0019	M.N.	PABLO ANGEL RUBIO GUADARRAMA	373,717.21	373,717.21	373,717.21
2113-0001-0001-0022-0019	M.N.	PABLO ANGEL RUBIO GUADARRAMA	242,033.65	242,033.65	242,033.65
2113-0001-0001-0023-0023	M.N.	DARIAN EDIFICACIONES S.A. DE C.V.	-	-	-
2113-0001-0001-0024-0024	M.N.	CLEMENTE LORENZO MAGANDA	8,614.17	8,614.17	8,614.17
2113-0001-0001-0025-0025	M.N.	GPO CONSTRUCTOR QRO DE INFRAEST VIAL	-	-	-
2113-0001-0001-0026-0026	M.N.	OTILIA APOLONIO MORALES	-	-	-
2113-0001-0001-0027-0027	M.N.	CONSTRUCCIONES Y ELECTRIFICACIONES MA	-	-	-
2113-0001-0001-0028-0028	M.N.	CLEMENTE LORENZO MAGANDA	-	-	-
2113-0001-0001-0029-0001	M.N.	PAV CONC HID CAMINO AV ACUED AL NUCL	-	-	-
2113-0001-0001-0029-0002	M.N.	REHABILITACION DRENAJE EN LA CUCHILLA,	-	-	-
2113-0001-0001-0029-0003	M.N.	PAV CON CONCRETO HIDRAULICO DE CALLE	-	-	-
2113-0001-0001-0029-0004	M.N.	CLEMENTE LORENZO MAGANDA	-	-	-
2113-0001-0001-0029-0005	M.N.	CONST PAV CONCRETO HIDRAUL C INDEPEN	-	-	-
2113-0001-0001-0029-0006	M.N.	CONST DRENAJE C CARRIL EN LA LOCALIDAD	-	-	-
2113-0001-0001-0029-0007	M.N.	2A ETAPA CONSTRUCCION DE DRENAJE CALI	-	-	-
2113-0001-0001-0030-0001	M.N.	CONST BARDA JPERIM EN CARCAMO DE BOI	-	-	-

2113-0001-0001-0031-0001	M.N.	CONSTRUCCION DE TECHUMBRE EN LA ESC	-	-	-
2113-0001-0001-0032-0001	M.N.	REHAB DE VIALIDADES (BACHEO), CABECERA	7,891.68	7,891.68	7,891.68
2113-0001-0001-0032-0002	M.N.	AMPLIACION DE ELECTRIFICACION EN LOMA	10,149.14	10,149.14	10,149.14
2113-0001-0001-0032-0003	M.N.	CONST TECHUMBRE ESC PRIM JUAN DE LA B	-	-	-
2113-0001-0001-0032-0004	M.N.	AMPLIACION DE ELECTRIFICACION EN CALLE	-	-	-
2113-0001-0001-0032-0005	M.N.	AMP 2A ETAPA ELECTRIFICACION CALLE DOS	-	-	-
2113-0001-0001-0033-0001	M.N.	CONSTRUC DRENAJE SANIT CAMINO REAL, A	-	-	-
2113-0001-0001-0033-0002	M.N.	CONSTRUC DRENAJE SANITARIO EN C VICEN	532,037.16	532,037.16	532,037.16
2113-0001-0001-0034-0001	M.N.	CONST CANCHA FUTBOL RAPIDO ESC PRIM I	-	-	-
2113-0001-0001-0035-0001	M.N.	REHAB DE LA RED PRIMARIA DE AGUA POTA	-	-	-
2113-0001-0001-0036-0001	M.N.	CONSTRUC LINEA DE AGUA POTABLE EN C FI	262,738.57	262,738.57	262,738.57
2113-0001-0001-0037-0001	M.N.	REHAB DE PAV HIDRAULICO C CORREGIDOR	349,934.08	349,934.08	349,934.08
2113-0002-0000-0000-0002	M.N.	CORPORATIVO EN INGENIERIA DISEÑO Y COI	-	-	-
2113-0002-0000-0000-0003	M.N.	INSTALACIONES Y CONSTRUCCIONES ELECTR	-	-	-
2113-0002-0000-0000-0004	M.N.	CONSTRUCTORA E INMOBILIARIA TORY S.A.	-	-	-
2113-0002-0001-0000-0001	M.N.	REHABILITACION DEL DRNAJE SANITARIO DE	-	-	-
2117-0001-0001-0001-0001	M.N.	15% EDUCACION PUBLICA	10,506.14	10,506.14	10,506.14
2117-0001-0001-0002-0005	M.N.	4.1 % ISSEMYM RETENCION DE CUOTAS PAR	3,876.91	3,876.91	3,876.91
2117-0001-0001-0002-0006	M.N.	3.0 % ISSEMYM RETENCION DE CUOTAS PAR	8,947.35	8,947.35	8,947.35
2117-0001-0001-0002-0009	M.N.	C.F. SISTEMA DE CAPITALIZACION INDIVIDUA	15,585.23	15,585.23	15,585.23
2117-0001-0001-0002-0015	M.N.	SEGURO DE VIDA REINTEGRABLE	374,378.33	374,378.33	374,378.33
2117-0001-0001-0002-0016	M.N.	PRESTAMOS A MEDIANO PLAZO	826,778.81	826,778.81	826,778.81
2117-0001-0001-0002-0018	M.N.	PRESTAMOS A CORTO PLAZO	519,370.93	519,370.93	519,370.93
2117-0001-0001-0002-0021	M.N.	PROMOBIEN S.A. DE C.V.	12,338.76	12,338.76	12,338.76
2117-0001-0001-0002-0022	M.N.	FONDO SUITEYM	910.00	910.00	910.00
2117-0001-0001-0002-0023	M.N.	CREDITO AL CONSUMO	610,275.43	610,275.43	610,275.43
2117-0001-0001-0003-0001	M.N.	RETENCIONES I.S.P.T.	17,108,363.44	17,129,166.31	17,129,166.31
2117-0001-0001-0003-0002	M.N.	10 % SOBRE HONORARIOS (I.S.R.)	554,823.87	554,823.87	554,823.87
2117-0001-0001-0003-0003	M.N.	20 % OPERACIONES ESPORADICAS (I.S.R.)	94,949.13	94,949.13	94,949.13
2117-0001-0001-0003-0005	M.N.	10% ARRENDAMIENTO	31,366.41	31,366.41	31,366.41
2117-0001-0001-0003-0006	M.N.	10% INCENTIVO DE MULTAS NO FEDERALES	165.87	165.87	165.87
2117-0001-0001-0004-0001	M.N.	CUOTAS SINDICALES	114,354.73	114,354.73	114,354.73
2117-0001-0001-0004-0002	M.N.	RETENCIONES FAMSA	76.48	76.48	76.48
2117-0001-0001-0004-0003	M.N.	REDINOM	805.00	805.00	805.00
2117-0001-0001-0005-0001	M.N.	PENSION ALIMENTICIA	671,746.35	671,746.35	671,746.35
2117-0001-0001-0006-0001	M.N.	LINEA BLANCA	79,457.53	79,457.53	79,457.53
2117-0001-0001-0006-0002	M.N.	AHORROS Y CAJA BIENESTAR	498,153.36	498,153.36	498,153.36
2117-0001-0001-0006-0003	M.N.	SIEMPRE EFECTIVO	59,412.45	59,412.45	59,412.45
2117-0001-0001-0006-0004	M.N.	IMPULSORA DE DESARROLLO SOCIAL	57,410.65	57,410.65	57,410.65
2117-0001-0001-0007-0001	M.N.	2% SUPERVISION POR CONTRATO DE OBRAS	786,436.40	786,436.40	786,436.40
2117-0001-0001-0008-0001	M.N.	2 AL MILLAR I.C.C.M.I.	86,477.92	86,477.92	86,477.92
2117-0001-0001-0009-0001	M.N.	5 AL MILLAR C.I.C.E.M.	213,583.98	213,583.98	213,583.98
2117-0001-0003-0001-0001	M.N.	10% DE MULTAS IMPUESTAS POR AUTORIDA	13,985.49	13,985.49	13,985.49
2117-0001-0003-0002-0001	M.N.	MULTAS FEDERALES PENDIENTES DE COBRO	81,475.33	81,475.33	81,475.33
2117-0001-0004-0000-0001	M.N.	IVA POR PAGAR	210.53	210.53	210.53
2117-0001-0005-0001-0001	M.N.	RETENCION 0.01% POR LEY FEDERAL CONV.F	399.47	399.47	399.47
2117-0001-0005-0002-0002	M.N.	RETENCION 0.05% C.M.I.C.POR LEY FED.CON	0.37	0.37	0.37
2117-0001-0005-0003-0003	M.N.	1 AL MILLAR	399.47	399.47	399.47
2117-0001-0005-0004-0004	M.N.	0.5% S.F.P.	12,562.63	12,562.63	12,562.63

2117-0001-0005-0005-0005	M.N.	0.1% O.S.F.E.M.	1,989.81	1,989.81
2117-0001-0005-0006-0006	M.N.	0.1% C.E.E.	258.09	258.09
2117-0010-0001-0001-0001	M.N.	CUOTAS DE SERVICIO DE SALUD	15,248.62	15,248.62
2117-0010-0001-0002-0001	M.N.	SISTEMA SOLIDARIO DE REPARTO	250,990.24	250,990.24
2117-0010-0001-0003-0001	M.N.	SISTEMA DE CAPITALIZACION INDIVIDUAL	21,049.33	21,049.33
2117-0010-0001-0004-0001	M.N.	CREDITOS A CORTO PLAZO	93,492.43	93,492.43
2117-0010-0001-0005-0001	M.N.	CREDITOS A MEDIANO PLAZO	100,649.33	100,649.33
2117-0010-0001-0006-0001	M.N.	SEGUROS DE VIDA	3,668.79	3,668.79
2117-0010-0002-0001-0001	M.N.	ISPT	16,086,700.69	16,086,700.69
2117-0010-0003-0001-0001	M.N.	PENSIONES ALIMENTICIAS	28,716.75	28,716.75
2117-0010-0004-0001-0001	M.N.	CUOTAS SINDICALES SUTEYM	33,298.31	33,298.31
2117-0010-0004-0001-0001	M.N.	CUOTAS SINDICALES SUTEYM	9,000.00	9,000.00
2117-0010-0005-0000-0001	M.N.	APADRINA UN NIÑO	9,911.40	9,911.40
2117-0010-0013-0001-0001	M.N.	3% NOMINAL	186,177.02	186,177.02
2117-0011-0001-0001-0001	M.N.	0.2 % I.C.I.C.	24,537.67	24,537.67
2117-0011-0001-0001-0002	M.N.	0.5 C.M.I.C.	55,268.93	55,268.93
2117-0011-0001-0001-0003	M.N.	0.1 RECURSOS CONVENIDOS CON LA FEDERACION	1,033.91	1,033.91
2117-0012-0001-0001-0001	M.N.	10% SOBRE HONORARIOS	6,254.82	6,254.82
2117-0012-0002-0001-0001	M.N.	RETENCIONES DE IVA	5,333.33	5,333.33
2117-0014-0001-0000-0001	M.N.	CUOTAS DE SERVICIO DE SALUD	108,582.74	108,582.74
2117-0014-0001-0000-0002	M.N.	SISTEMA SOLIDARIO DE REPARTO	408,907.70	408,907.70
2117-0014-0001-0000-0003	M.N.	SISTEMA DE CAPITALIZACION INDIVIDUAL	35,086.27	35,086.27
2117-0014-0001-0000-0004	M.N.	CREDITOS A CORTO PLAZO	67,541.61	67,541.61
2117-0014-0001-0000-0005	M.N.	CREDITOS A MEDIANO PLAZO	865,339.34	865,339.34
2117-0014-0001-0000-0006	M.N.	SEGURO DE VIDA	28,505.11	28,505.11
2117-0014-0002-0000-0001	M.N.	ISPT	23,693,571.70	23,693,571.70
2117-0014-0003-0000-0001	M.N.	10% SOBRE HONORARIOS	26,524.43	26,524.43
2117-0014-0004-0000-0001	M.N.	CUOTAS SINDICALES SUTEYM	154,509.04	154,509.04
2117-0014-0005-0000-0001	M.N.	PENSIONES ALIMENTICIAS	87,668.55	87,668.55
2117-0014-0006-0000-0001	M.N.	10% ARRENDAMIENTOS	7,536.48	7,536.48
2117-0014-0007-0000-0001	M.N.	2.00% INSPECCION Y SUPERVISION DE OBRA	1,564,858.97	1,564,858.97
2117-0014-0007-0000-0002	M.N.	5 AL MILLAR C.I.C.E.M.	93,609.42	93,609.42
2117-0014-0007-0000-0003	M.N.	2 AL MILLAR I.C.I.C.	27,499.37	27,499.37
2117-0014-0008-0000-0001	M.N.	FINANCIERA APRECIA	1,295,756.75	1,295,756.75
2117-0015-0001-0000-0001	M.N.	SERVICIOS DE SALUD	298,996.73	298,996.73
2117-0015-0001-0000-0002	M.N.	SISTEMA SOLIDARIO DE REPARTO	394,351.71	394,351.71
2117-0015-0001-0000-0003	M.N.	SISTEMA DE CAPITALIZACION INDIVIDUAL	2,418.28	2,418.28
2117-0015-0001-0000-0004	M.N.	PRESTAMOS A MEDIANO PLAZO	199.31	199.31
2117-0015-0001-0000-0005	M.N.	SEGURO DE VIDA	2,125.00	2,125.00
2117-0015-0001-0000-0006	M.N.	CREDITOS A CORTO PLAZO	-	-
2117-0015-0001-0000-0007	M.N.	CREDITO AL CONSUMO	-	-
2117-0015-0002-0000-0001	M.N.	ISR RETENCIONES POR SALARIOS	5,535.28	5,535.28
2117-0015-0003-0000-0001	M.N.	PENSIONES ALIMENTICIAS	733.60	733.60
2117-0015-0004-0000-0001	M.N.	CUOTAS SINDICALES	-	-
2117-0015-0005-0000-0001	M.N.	10% SOBRE HONORARIOS	0.63	0.63
2117-0015-0006-0000-0001	M.N.	2.0% SERVICIO DE CONTROL	34,435.89	34,435.89
2117-0015-0006-0000-0002	M.N.	0.50% RETENCION LOCAL C.M.I.C.	8,608.97	8,608.97
2117-0015-0006-0000-0003	M.N.	RETENCION LOCAL I.C.I.C. 0.20%	3,443.60	3,443.60

2117-0015-0007-0000-0001	M.N.	APORTACIONES DE SERVICIO DE SALUD	658,833.90	658,833.90
2117-0015-0007-0000-0002	M.N.	APORTACIONES SISTEMA SOLIDARIO DE REP	488,854.42	488,854.42
2117-0015-0007-0000-0003	M.N.	APORTACIONES SISTEMA DE CAPITALIZACIO	46,439.82	46,439.82
2117-0015-0007-0000-0004	M.N.	APORTACIONES PARA FINANCIAR LOS GASTO	57,647.87	57,647.87
2117-0015-0008-0000-0001	M.N.	MULTAS FEDERALES NO FISCALES 10%	86,964.52	86,964.52
2117-0016-0001-0000-0001	M.N.	RETENCIONES ISR	2,232.00	2,232.00
2117-0016-0002-0000-0001	M.N.	SERVICIOS DE SALUD	1,952,846.00	1,952,846.00
2117-0016-0002-0000-0002	M.N.	SISTEMA SOLIDARIO DE REPARTO	0.01	0.01
2117-0016-0002-0000-0003	M.N.	SISTEMA DE CAPITALIZACION INDIVIDUAL	-	-
2117-0016-0002-0000-0004	M.N.	PRESTAMOS A MEDIANO PLAZO	-	-
2117-0016-0002-0000-0005	M.N.	SEGURO DE VIDA	-	-
2117-0016-0002-0000-0006	M.N.	CREDITO AL CONSUMO	50.09	50.09
2117-0016-0002-0000-0007	M.N.	APORTACION POR SERVICIOS DE SALUD	-	-
2117-0016-0002-0000-0008	M.N.	APORTACION POR FONDO SOLIDARIO DE RE	-	-
2117-0016-0002-0000-0009	M.N.	APORTACION SCI OBLIGATORIO	-	-
2117-0016-0002-0000-0010	M.N.	APORTACION POR GASTOS DE ADMINISTRAC	-	-
2117-0016-0002-0000-0011	M.N.	APORTACION POR PRIMA BASICA	-	-
2117-0016-0002-0000-0012	M.N.	APORTACION POR PRIMA DE SINIESTRALIDA	-	-
2117-0016-0002-0000-0013	M.N.	APORTACION POR PRIMA DE RIESGO NO CO	-	-
2117-0016-0003-0000-0001	M.N.	PENSIONES ALIMENTICIAS	-	-
2117-0016-0004-0000-0001	M.N.	CUOTAS SINDICALES	2,330.81	2,330.81
2117-0016-0005-0000-0001	M.N.	10% SOBRE HONORARIOS	22,015.36	22,015.36
2117-0016-0006-0000-0001	M.N.	2.0 % SERVICIO DE CONTROL	2,203.17	2,203.17
2117-0016-0006-0000-0002	M.N.	0.5% C.M.I.C.	382,916.07	382,916.07
2117-0016-0006-0000-0003	M.N.	0.2% I.C.I.C.	29,104.10	29,104.10
2119-0001-0001-0001-0001	M.N.	CREDITO SOFOM S.A. DE C.V.	11,641.64	11,641.64
2119-0001-0001-0002-0057	M.N.	CONSTRUCCIONES JEDA S.A DE C.V	786,497.28	786,497.28
2119-0001-0001-0002-0120	M.N.	TECTUM CONSTRUCCION,ARQUITECTURA Y	26,472.69	26,472.69
2119-0001-0001-0002-0126	M.N.	URBANIZADORA Y TRANSPORTES COSMOS S	40,278.22	40,278.22
2119-0001-0002-0001-0004	M.N.	CONSTRUCCION Y SERVICIOS GAFCSA S.A. DE	316,753.01	316,753.01
2119-0001-0002-0001-0006	M.N.	HDZ CONSTRUCTORA S.A. DE C.V.	144,339.95	144,339.95
2119-0001-0002-0001-0007	M.N.	ING.PEDRO ARMENGOL ZARAGOZA ROJAS	1,462,510.55	1,462,510.55
2119-0001-0003-0001-0001	M.N.	INGENIERIA DINAMICA TOTAL	1,069,176.32	1,069,176.32
2119-0001-0003-0001-0002	M.N.	COORDINADORA DE SERVICIO Y COMERCIAL	617,117.86	617,117.86
2119-0001-0003-0001-0004	M.N.	GRUPO VAMM	411,652.38	411,652.38
2119-0001-0003-0001-0006	M.N.	ASFALTOS Y CONSTRUCCIONES DE TOLUCA	163,958.49	163,958.49
2119-0001-0003-0001-0007	M.N.	ANTONIO GARCIA LARA	-	-
2119-0001-0003-0001-0012	M.N.	COMISION FEDERAL DE ELECTRICIDAD	48,724.76	48,724.76
2119-0001-0003-0001-0013	M.N.	OSCAR MARTINEZ DELGADO	33,233.94	33,233.94
2119-0001-0003-0001-0015	M.N.	YAPAR S.A. DE C.V.	3,670.56	3,670.56
2119-0001-0003-0001-0016	M.N.	FELIPE DE JESUS PEREZ ROMERO	24,015.40	24,015.40
2119-0001-0003-0001-0017	M.N.	SIETE CONSTRUCCIONES, S.A. DE C.V.	16,785.69	16,785.69
2119-0001-0003-0001-0018	M.N.	OSWALDO TELLES ANDRADE	1,126,802.07	1,126,802.07
2119-0001-0003-0001-0019	M.N.	OSWALDO TELLES	3,788.23	3,788.23
2119-0001-0003-0001-0020	M.N.	CONSTRUCCIONES JOIMSA, S.A. DE C.V.	30,000.00	30,000.00
2119-0001-0003-0001-0021	M.N.	SIETE CONSTRUCCIONES, S.A.	4,183.34	4,183.34
2119-0001-0003-0001-0022	M.N.	CARPETAS ASFALTICAS Y CONSTRUCCIONES	109,624.31	109,624.31
2119-0001-0003-0001-0023	M.N.	ADRIAN CALDERON MONTES DE OCA	2,258,367.32	2,258,367.32
			230,052.58	230,052.58

M.N.	2119-0001-0004-0001-0001	ELISEO OROZCO BRISEÑO	17,226.00	17,226.00	17,226.00
M.N.	2119-0001-0004-0001-0002	CONSTRUCCIONES JOIMSA S.A. DE C.V.	32,000.01	32,000.01	32,000.01
M.N.	2119-0001-0004-0001-0003	HAYDEE GUADALUPE MORALES COSIO	5,535.28	5,535.28	5,535.28
M.N.	2119-0001-0004-0001-0004	T&T CONSTRUCCIONES Y CONSULTORIA S.A.	-	-	-
M.N.	2119-0001-0004-0001-0005	LEMUEL GARCIA MENDIOLA	-	-	-
M.N.	2119-0001-0004-0001-0006	PRISCILIANO RIVERA GUTIERREZ	-	-	-
M.N.	2119-0001-0004-0001-0007	CONSTRUCCIONES ALKASA S.A. DE C.V.	-	-	-
M.N.	2119-0001-0005-0001-0001	IMPUESTO SOBRE EROGACIONES POR REMU	1,556,570.00	1,556,570.00	1,556,570.00
M.N.	2119-0002-0001-0000-0005	GERARDO RODRIGUEZ VELEZ	1,435.80	1,435.80	1,435.80
M.N.	2119-0002-0001-0000-0008	MAURICIO TORRES DIAZ	6,475.18	6,475.18	6,475.18
M.N.	2119-0002-0001-0000-0009	ROSALIO REYES TREVIÑO	25,000.00	25,000.00	25,000.00
M.N.	2119-0002-0001-0000-0010	DIVISION INGENIERIA Y DISEÑO S.A.	54,290.00	54,290.00	54,290.00
M.N.	2119-0002-0001-0000-0012	FLORA RODRIGUEZ IZQUIERDO	-	-	-
M.N.	2119-0002-0001-0000-0013	FLORENTINA MONTES MARQUEZ	2,413.81	2,413.81	2,413.81
M.N.	2119-0002-0001-0000-1000	ALEJANDRO CAMPOS DURAN	84,000.00	84,000.00	84,000.00
M.N.	2119-0002-0002-0000-0001	MARIA ROSA QUIROZ PRADO	-	-	-
M.N.	2119-0002-0002-0000-0002	CONSTRUCCION DE LINEAS ELECTRICAS EN N	-	-	-
M.N.	2119-0002-0002-0000-0003	RAUL BASTIDA ARELLANO	-	-	-
M.N.	2119-0002-0002-0000-0004	JUAN GONZALEZ GONZALEZ	-	-	-
M.N.	2119-0002-0002-0000-0005	CFE	7,090,517.91	7,090,517.91	7,090,517.91
M.N.	2119-0002-0002-0000-0006	CAJA GENERAL DE GOBIERNO	-	-	-
M.N.	2119-0002-0002-0000-0007	SECRETARIA DE FINANZAS DIRECCION DE RA	306,402.38	306,402.38	306,402.38
M.N.	2119-0002-0002-0000-0008	SISTEMA DE ADMINISTRACION TRIBUTARIA	8,824,311.00	8,824,311.00	8,824,311.00
M.N.	2119-0002-0002-0000-0009	ANDRES PUEBLAS GARCIA	-	-	-
M.N.	2119-0002-0002-0000-0010	CFE 2020	-	-	-
M.N.	2119-0002-0003-0000-0001	JOSE ANTONIO TROCHE SALAZAR	758.20	758.20	758.20
M.N.	2119-0002-0003-0000-0002	CFE ADEUDO CONVENIO 201740B7120576	154,195.46	154,195.46	154,195.46
M.N.	2119-0002-0003-0000-0003	ADEUDO CFE AÑO 2016	1,021,263.00	1,021,263.00	1,021,263.00
M.N.	2119-0002-0003-0000-0004	MARIA ROSA QUIROZ PRADO	-	-	-
M.N.	2119-0002-0004-0000-0001	FULGENCIO LOPEZ CRUZ	-	-	-
M.N.	2119-0002-0004-0000-0002	SISTEMA MUNICIPAL PARA EL DESARROLLO	-	-	-
M.N.	2119-0002-0004-0000-0003	IMCUFIDEC INSTITUTO MUNICIPAL DE CULTU	-	-	-
M.N.	2119-0002-0004-0000-0004	TESORERIA DE LA FEDERACION	-	-	-
M.N.	2119-0002-0004-0000-0005	CONSTRUCTORA NANABI XON-JUUMI SA DE C	-	-	-
M.N.	2119-0002-0005-0000-0001	SISTEMA MUNICIPAL PARA EL DESARROLLO	-	-	-
M.N.	2119-0002-0005-0000-0002	IMCUFIDEC INSTITUTO MUNICIPAL DE CULTU	-	-	-
M.N.	2119-0002-0005-0000-0003	JUZGADO PRIMERO MERCANTIL DEL DISTRIT	-	-	-
M.N.	2119-0002-0016-0000-0016	RODOLFO LEVEN STAVAR	50,000.00	50,000.00	50,000.00
M.N.	2119-0004-0000-0000-0001	GOBIERNO DEL ESTADO DE MEXICO	-	-	-
M.N.	2119-0005-0000-0000-0001	COMISION FEDERAL DE ELECTRICIDAD	7,501,426.13	7,501,426.13	7,501,426.13
M.N.	2121-0001-0004-0001-0002	GRUPO FINANCIERO BANORTE	0.03	0.03	0.03
M.N.	2121-0001-0004-0001-0003	BANCA MIFEL, S.A.	26.00	26.00	26.00
M.N.	2121-0001-0004-0001-0004	AGORA FINANCIERA	500,000.00	500,000.00	500,000.00
M.N.	2121-0001-0004-0001-0005	IMPULSORA DE DESARROLLO SOCIAL, S.A.	283,468.59	283,468.59	283,468.59
M.N.	2121-0001-0005-0001-0001	IMPUESTO SOBRE EROGACIONES POR REMU	-	-	-
M.N.	2129-0010-0001-0000-0001	PAGO INTERESES Y CAPITAL DCTO. POR PAG	591,534.28	591,534.28	591,534.28

Titulos y Valores
Arrendamientos Financieros

Deuda Externa									
Organismos Financieros Internacionales									
Deuda Bilateral									
Títulos y Valores									
Arrendamientos Financieros									
Subtotal Corto Plazo (8)									159,341,827.88
Largo Plazo									
Deuda Interna									
Instituciones de Crédito:									
2221-0001-0001-0002-0001	M.N.								50,976.87
2221-0001-0001-0004-0001	M.N.								0.02
2221-0001-0001-0005-0001	M.N.								14,388,411.89
2221-0001-0001-0006-0001	M.N.								-
2229-0001-0001-0000-0001	M.N.								-
Títulos y Valores									
Arrendamientos Financieros									
Deuda Externa									
Organismos Financieros Internacionales									
Deuda Bilateral									
Títulos y Valores									
Arrendamientos Financieros									
Subtotal Largo Plazo (9)									14,439,388.78
Otros Pasivos: (10)									
Total Deuda y Otros Pasivos (11)									173,781,216.66

"Bajo protesta de decir verdad declaramos que los Estados Financieros y sus notas, son razonablemente correctos y son responsabilidad del emisor"



**PRESIDENCIA
MUNICIPAL**

[Signature]
L.E.F. CASIMIRO EMMANUEL ALVARADO DÍAZ
PRESIDENTE MUNICIPAL

[Signature]
UNIDOS CONSTRUYENDO
CAPULHUAC
AYUNTAMIENTO 2022 - 2024
L.C. CARLOS RANGEL GOMEZ
TESORERO MUNICIPAL

**TESORERÍA
MUNICIPAL**



Cuenta Pública 2022
Estado de Situación Financiera Detallado - LDF
(cifras en pesos)

Al 31 de diciembre de 2021 y al 31 de diciembre de 2022 (b)

Nombre de la Entidad Municipal (a) **CAPULHUAC, No. 0070**

Concepto (c)	31 de diciembre de 2022 (d)	31 de diciembre de 2021 (e)	Concepto (c)	31 de diciembre de 2022 (d)	31 de diciembre de 2021 (e)
ACTIVO			PASIVO		
Activo Circulante			Activo Circulante		
a. Efectivo y Equivalentes (a=a1+a2+a3+a4+a5+a6+a7)	8,417,890.66	4,928,616.42	a. Cuentas por Pagar a Corto Plazo (a=a1+a2+a3+a4+a5+a6+a7+a8+a9)	159,149,919.60	149,399,849.70
a1) Efectivo	2,220,734.97	2,183,087.54	a1) Servicios Personales por Pagar a Corto Plazo	19,217,943.60	19,165,062.54
a2) Bancos/Tesorería	6,064,818.35	2,613,191.54	a2) Proveedores por Pagar a Corto Plazo	23,452,115.53	17,505,705.51
a3) Bancos/Dependencias y Otros	-	-	a3) Contratistas por Obras Públicas por Pagar a Corto Plazo	14,737,342.47	14,737,342.47
a4) Inversiones Temporales (Hasta 3 meses)	-	-	a4) Participaciones y Aportaciones por Pagar a Corto Plazo	-	-
a5) Fondos con Afectación Específica	-	-	a5) Transferencias Otorgadas por Pagar a Corto Plazo	-	-
a6) Depósitos de Fondos de Terceros en Garantía y/o Administración	132,337.34	132,337.34	a6) Intereses, Comisiones y Otros Gastos de la Deuda Pública por Pagar a Corto Plazo	-	-
a7) Otros Efectivos y Equivalentes	-	-	a7) Retenciones y Contribuciones por Pagar a Corto Plazo	67,007,594.33	64,588,345.83
b. Derechos a Recibir Efectivo o Equivalentes (b=b1+b2+b3+b4+b5+b6+b7)	11,288,101.58	6,303,520.25	a8) Devoluciones de la Ley de Ingresos por Pagar a Corto Plazo	-	-
b1) Inversiones Financieras de Corto Plazo	-	-	a9) Otras Cuentas por Pagar a Corto Plazo	34,734,923.67	33,403,393.35
b2) Cuentas por Cobrar a Corto Plazo	81,535.38	81,535.38	b. Documentos por Pagar a Corto Plazo (b=b1+b2+b3)	191,908.28	191,908.28
b3) Deudores Diversos por Cobrar a Corto Plazo	11,172,810.16	6,186,579.95	b1) Documentos Comerciales por Pagar a Corto Plazo	783,442.56	783,442.56
b4) Ingresos por Recuperar a Corto Plazo	33,756.04	35,404.92	b2) Documentos con Contratistas por Obras Públicas por Pagar a Corto Plazo	-	-
b5) Deudores por Anticipos de la Tesorería a Corto Plazo	-	-	b3) Otros Documentos por Pagar a Corto Plazo	591,534.28	591,534.28
b6) Préstamos Otorgados a Corto Plazo	-	-	c. Porción a Corto Plazo de la Deuda Pública a Largo Plazo (c=c1+c2)	-	-
b7) Otros Derechos a Recibir Efectivo o Equivalentes a Corto Plazo	-	-	c1) Porción a Corto Plazo de la Deuda Pública	-	-
c. Derechos a Recibir Bienes o Servicios (c=c1+c2+c3+c4+c5)	9,067,928.56	9,067,928.52	c2) Porción a Corto Plazo de Arrendamiento Financiero	-	-
c1) Anticipo a Proveedores por Adquisición de Bienes y Prestación de Servicios a Corto Plazo	1,826,099.62	1,826,099.62	d. Títulos y Valores a Corto Plazo	-	-
c2) Anticipo a Proveedores por Adquisición de Bienes Inmuebles y Muebles a Corto Plazo	-	-	e. Pasivos Diferidos a Corto Plazo (e=e1+e2+e3)	-	-
c3) Anticipo a Proveedores por Adquisición de Bienes Intangibles a Corto Plazo	-	-	e1) Ingresos Cobrados por Adelantado a Corto Plazo	-	-
c4) Anticipo a Contratistas por Obras Públicas a Corto Plazo	7,241,828.94	7,241,828.90	e2) Intereses Cobrados por Adelantado a Corto Plazo	-	-
c5) Otros Derechos a Recibir Bienes o Servicios a Corto Plazo	-	-	e3) Otros Pasivos Diferidos a Corto Plazo	-	-
d. Inventarios (d=d1+d2+d3+d4+d5)	225.16	225.16	f. Fondos y Bienes de Terceros en Garantía y/o Administración a Corto Plazo (f=f1+f2+f3+f4+f5+f6)	-	-
d1) Inventario de Mercancías para Venta	-	-	f1) Fondos en Garantía a Corto Plazo	-	-
d2) Inventario de Mercancías Terminadas	-	-	f2) Fondos en Administración a Corto Plazo	-	-
d3) Inventario de Mercancías en Proceso de Elaboración	-	-	f3) Fondos Contingentes a Corto Plazo	-	-
d4) Inventario de Materias Primas, Materiales y Suministros para Producción	-	-	f4) Fondos de Fideicomisos, Mandatos y Contratos Análogos a Corto Plazo	-	-
d5) Bienes en Tránsito	225.16	225.16	f5) Otros Fondos de Terceros en Garantía y/o Administración a Corto Plazo	-	-
e. Almacenes	53,555.55	53,555.55	f6) Valores y Bienes en Garantía a Corto Plazo	-	-
f. Estimación por Pérdida o Deterioro de Activos Circulantes (f=f1+f2)	-	-	g. Provisiones a Corto Plazo (g=g1+g2+g3)	-	-
f1) Estimaciones para Cuentas Incobrables por Derechos a Recibir Efectivo o Equivalentes	-	-	g1) Provisión para Demandas y Juicios a Corto Plazo	-	-
f2) Estimación por Deterioro de Inventarios	-	-	g2) Provisión para Contingencias a Corto Plazo	-	-
g. Otros Activos Circulantes (g=g1+g2+g3+g4)	-	-	g3) Otras Provisiones a Corto Plazo	-	-
g1) Valores en Garantía	-	-	h. Otros Pasivos a Corto Plazo (h=h1+h2+h3)	-	-
g2) Bienes en Garantía (excluye depósitos de fondos)	-	-	h1) Ingresos por Clasificar	-	-
g3) Bienes Derivados de Embargos, Decomisos, Asecuramientos y Dación en Pago	-	-	h2) Recaudación por Participar	-	-
g4) Adquisición con Fondos de Terceros	-	-	h3) Otros Pasivos Circulantes	-	-
IA. Total de Activos Circulantes (IA = a + b + c + d + e + f + g)	28,827,701.51	20,353,845.90	IIA. Total de Pasivos Circulantes (IIA = a + b + c + d + e + f + g + h)	159,341,827.88	149,591,757.98
Activo No Circulante			Pasivo No Circulante		
a. Inversiones Financieras a Largo Plazo	-	-	a. Cuentas por Pagar a Largo Plazo	-	-
b. Derechos a Recibir Efectivo o Equivalentes a Largo Plazo	-	-	b. Documentos por Pagar a Largo Plazo	14,439,388.78	15,593,434.85
c. Bienes Inmuebles, Infraestructura y Construcciones en Proceso	166,486,155.01	143,646,179.35	c. Deuda Pública a Largo Plazo	-	-
d. Bienes Muebles	37,898,399.06	35,321,086.84	d. Pasivos Diferidos a Largo Plazo	-	-
e. Activos Intangibles	-	-	e. Fondos y Bienes de Terceros en Garantía y/o en Administración a Largo Plazo	-	-
f. Depreciación, Deterioro y Amortización Acumulada de Bienes	-	-	f. Provisiones a Largo Plazo	-	-
g. Activos Diferidos	53,172.06	53,172.06	IIIB. Total de Pasivos No Circulantes (IIIB = a + b + c + d + e + f)	14,439,388.78	15,593,434.85
h. Estimación por Pérdida o Deterioro de Activos no Circulantes	-	-	II. Total del Pasivo (II = IIA + IIIB)	173,781,216.66	165,185,192.83
i. Otros Activos no Circulantes	-	-	HACIENDA PÚBLICA/PATRIMONIO		
IB. Total de Activos No Circulantes (IB = a + b + c + d + e + f + g + h + i)	204,437,726.13	179,020,438.25	IIIA. Hacienda Pública/Patrimonio Contribuido (IIIA = a + b + c)	9,485,881.72	9,485,881.72
I. Total del Activo (I = IA + IB)	233,265,427.64	199,374,284.15	a. Aportaciones	9,485,881.72	9,485,881.72
			b. Donaciones de Capital	-	-

c. Actualización de la Hacienda Pública/Patrimonio	-	-
IIIB. Hacienda Pública/Patrimonio Generado (IIIB = a + b + c + d + e)	68,970,092.70	43,674,973.04
a. Resultados del Ejercicio (Ahorro/ Desahorro)	25,996,801.51	8,496,146.01
b. Resultados de Ejercicios Anteriores	42,973,291.19	35,178,827.03
c. Revalúos	-	-
d. Reservas	-	-
e. Rectificaciones de Resultados de Ejercicios Anteriores	-	-
IIIC. Exceso o Insuficiencia en la Actualización de la Hacienda Pública/Patrimonio (IIIC=a+b)	-	-
a. Resultado por Posición Monetaria	-	-
b. Resultado por Tenencia de Activos no Monetarios	-	-
III. Total Hacienda Pública/Patrimonio (III = IIIA + IIIB + IIIC)	59,484,210.98	34,189,091.32
IV. Total del Pasivo y Hacienda Pública/Patrimonio (IV = II + III)	233,265,427.64	199,374,284.15

L.E.F. CASIMIRO EM MANUEL ALVARADO DÍAZ
PRESIDENTE MUNICIPAL

 UNIDOS CONSTRUYENDO
CAPULHUAC
AYUNTAMIENTO 2022 - 2024
L.C. CARLOS RANGEL GÓMEZ
TESORERO MUNICIPAL

**TESORERÍA
MUNICIPAL**

 UNIDOS CONSTRUYENDO
CAPULHUAC
AYUNTAMIENTO 2022 - 2024

**PRESIDENCIA
MUNICIPAL**



Cuenta Pública 2022
Balance Presupuestario - LDF
Al 31 de diciembre de 2021 y al 31 de diciembre de 2022 (b)
(Pesos)

Nombre de la Entidad Municipal (a) **CAPULHUAC** No. 0070

Concepto (c)	Estimado/ Aprobado (d)	Devengado (d)	Recaudado/ Pagado (d)
A. Ingresos Totales (A = A1+A2+A3)	154,312,596.00	149,923,319.00	148,923,319.00
A1. Ingresos de Libre Disposición	100,607,622.00	98,317,641.61	98,317,641.61
A2. Transferencias Federales Etiquetadas	53,704,974.00	51,805,677.39	51,805,677.39
A3. Financiamiento Neto	0.00	0.00	0.00
B. Egresos Presupuestarios (B = B1+B2)	154,312,596.00	151,097,300.79	145,053,204.48
B1. Gasto No Etiquetado (sin incluir Amortización de la Deuda Pública)	100,607,622.00	99,284,838.84	96,004,059.93
B2. Gasto Etiquetado (sin incluir Amortización de la Deuda Pública)	53,704,974.00	51,812,461.95	49,059,144.55
C. Remanentes del Ejercicio Anterior (C = C1 + C2)	0.00	0.00	0.00
C1. Remanentes de Ingresos de Libre Disposición aplicados en el periodo	0.00	0.00	0.00
C2. Remanentes de Transferencias Federales Etiquetadas aplicados en el periodo	0.00	0.00	0.00
I. Balance Presupuestario (I = A - B + C)	0.00	-1,173,981.79	4,860,114.52
II. Balance Presupuestario sin Financiamiento Neto (II = I - A3)	0.00	-1,173,981.79	4,860,114.52
III. Balance Presupuestario sin Financiamiento Neto y sin Remanentes del Ejercicio Anterior (III = II - C)	0.00	-1,173,981.79	4,860,114.52

Concepto	Aprobado	Devengado	Pagado
E. Intereses, Comisiones y Gastos de la Deuda (E = E1+E2)	1,254,340.00	1,316,218.66	1,316,218.66
E1. Intereses, Comisiones y Gastos de la Deuda con Gasto No Etiquetado	0.00	255,487.77	255,487.77
E2. Intereses, Comisiones y Gastos de la Deuda con Gasto Etiquetado	1,254,340.00	1,060,730.89	1,060,730.89
IV. Balance Primario (IV = III + E)	1,254,340.00	142,236.87	5,176,333.18

Concepto	Estimado/Aprobado	Devengado	Recaudado/ Pagado
F. Financiamiento (F = F1 + F2)	0.00	0.00	0.00
F1. Financiamiento con Fuente de Pago de Ingresos de Libre Disposición	0.00	0.00	0.00
F2. Financiamiento con Fuente de Pago de Transferencias Federales Etiquetadas	0.00	0.00	0.00
G. Amortización de la Deuda (G = G1 + G2)	1,124,268.00	1,160,089.62	1,160,089.62
G1. Amortización de la Deuda Pública con Gasto No Etiquetado	0.00	203,187.28	203,187.28
G2. Amortización de la Deuda Pública con Gasto Etiquetado	1,124,268.00	956,902.34	956,902.34
A3. Financiamiento Neto (A3 = F - G)	-1,124,268.00	-1,160,089.62	-1,160,089.62

Concepto	Estimado/Aprobado	Devengado	Recaudado/ Pagado
A1. Ingresos de Libre Disposición	100,607,622.00	98,317,641.61	98,317,641.61
A3.1. Financiamiento Neto con Fuente de Pago de Ingresos de Libre Disposición (A3.1 = F1 - G1)	0.00	-203,187.28	-203,187.28
F1. Financiamiento con Fuente de Pago de Ingresos de Libre Disposición	0.00	0.00	0.00
G1. Amortización de la Deuda Pública con Gasto No Etiquetado	0.00	203,187.28	203,187.28
B1. Gasto No Etiquetado (sin incluir Amortización de la Deuda Pública)	100,607,622.00	99,284,838.84	96,004,059.93
C1. Remanentes de Ingresos de Libre Disposición aplicados en el periodo	0.00	0.00	0.00
V. Balance Presupuestario de Recursos Disponibles (V = A1 + A3.1 - B1 + C1)	0.00	-1,170,384.51	2,110,384.40
VI. Balance Presupuestario de Recursos Disponibles sin Financiamiento Neto (VI = V - A3.1)	0.00	-967,197.23	2,313,581.89

Concepto	Estimado/Aprobado	Devengado	Recaudado/ Pagado
A2. Transferencias Federales Etiquetadas	53,704,974.00	51,805,677.39	51,805,677.39
A3.2. Financiamiento Neto con Fuente de Pago de Transferencias Federales Etiquetadas (A3.2 = F2 - G2)	-1,124,268.00	-956,902.34	-956,902.34
F2. Financiamiento con Fuente de Pago de Transferencias Federales Etiquetadas	0.00	0.00	0.00
G2. Amortización de la Deuda Pública con Gasto Etiquetado	1,124,268.00	956,902.34	956,902.34
B2. Gasto Etiquetado (sin incluir Amortización de la Deuda Pública)	53,704,974.00	51,812,461.95	49,059,144.55
C2. Remanentes de Transferencias Federales Etiquetadas aplicados en el periodo	0.00	0.00	0.00
VII. Balance Presupuestario de Recursos Etiquetados (VII = A2 + A3.2 - B2 + C2)	-1,124,268.00	-1,163,688.90	1,689,630.50
VIII. Balance Presupuestario de Recursos Etiquetados sin Financiamiento Neto (VIII = VII - A3.2)	0.00	-208,784.56	2,546,532.94

UNIDOS CONSTRUYENDO
CAPULHUAC
 AYUNTAMIENTO 2022 - 2024

PRESIDENCIA MUNICIPAL

L.C.F. CASIMIRO EMMANUEL ALVARADO DÍAZ
 PRESIDENTE MUNICIPAL



UNIDOS CONSTRUYENDO
CAPULHUAC
 AYUNTAMIENTO 2022 - 2024

L.C. CARLOS RANGEL GÓMEZ
 TESORERO MUNICIPAL

TESORERÍA MUNICIPAL



Cuenta Pública 2022
Estado Analítico de Ingresos Detallado - LDF
Del 1 de Enero al 31 de diciembre de 2022 (b)
 (Pesos)

Nombre de la Entidad Municipal : (a) CAPULHUAC No. 0070

Concepto (c)	Ingreso				Diferencia (e)
	Estimado (d)	Ampliaciones/ (Reducciones)	Modificado	Devengado	
Ingresos de Libre Disposición					
A. Impuestos	12,469,830.00	0.00	12,469,830.00	8,754,386.22	3,715,443.78
B. Cuotas y Aportaciones de Seguridad Social	0.00	0.00	0.00	0.00	0.00
C. Contribuciones de Mejoras	21,800.00	0.00	21,800.00	227,369.00	-205,569.00
D. Derechos	4,498,925.00	0.00	4,498,925.00	4,195,753.00	303,172.00
E. Productos	927,410.00	0.00	927,410.00	1,518,228.94	-590,818.94
F. Aprovechamientos	445,729.00	0.00	445,729.00	85,650.00	360,079.00
G. Ingresos por Venta de Bienes y Prestación de Servicios	0.00	0.00	0.00	0.00	0.00
H. Participaciones	67,961,237.00	0.00	67,961,237.00	65,670,059.42	2,291,177.58
(h1+h2+h3+h4+h5+h6+h7+h8+h9+h10+h11)	53,789,031.00	0.00	53,789,031.00	55,356,541.45	-1,567,510.45
h1) Fondo General de Participaciones	10,681,077.00	0.00	10,681,077.00	7,974,524.91	2,706,552.09
h2) Fondo de Fomento Municipal	2,340,243.00	0.00	2,340,243.00	2,225,778.84	114,464.16
h3) Fondo de Fiscalización y Recaudación	0.00	0.00	0.00	0.00	0.00
h4) Fondo de Compensación	0.00	0.00	0.00	0.00	0.00
h5) Fondo de Extracción de Hidrocarburos	0.00	0.00	0.00	0.00	0.00
h6) Impuesto Especial Sobre Producción y Servicios	0.00	0.00	0.00	0.00	0.00
h7) 0.136% de la Recaudación Federal Participable	0.00	0.00	0.00	0.00	0.00
h8) 3.17% Sobre Extracción de Petróleo	0.00	0.00	0.00	0.00	0.00
h9) Gasolinas y Diésel	0.00	0.00	0.00	0.00	0.00
h10) Fondo del Impuesto Sobre la Renta	0.00	0.00	0.00	0.00	0.00
h11) Fondo de Estabilización de los Ingresos de las Entidades Federativas	1,150,886.00	0.00	1,150,886.00	113,214.22	1,037,671.78
L. Incentivos Derivados de la Colaboración Fiscal (l1+l2+l3+l4+l5)	1,834,636.00	0.00	1,834,636.00	1,822,788.95	11,847.05
l1) Tenencia o Uso de Vehículos	722,141.00	0.00	722,141.00	810,842.97	-88,701.97
l2) Fondo de Compensación ISAN	309.00	0.00	309.00	312.08	-3.08
l3) Impuesto Sobre Automóviles Nuevos	1,085,186.00	0.00	1,085,186.00	1,011,633.90	73,552.10
l4) Fondo de Compensación de Repesos-Intermedios	0.00	0.00	0.00	0.00	0.00
l5) Otros Incentivos Económicos	27,000.00	0.00	27,000.00	0.00	27,000.00
J. Transferencias y Asignaciones	0.00	0.00	0.00	0.00	0.00
K. Convenios	0.00	0.00	0.00	0.00	0.00
k1) Otros Convenios y Subsidios	0.00	0.00	0.00	0.00	0.00
L. Otros Ingresos de Libre Disposición (L1+L2)	12,448,055.00	0.00	12,448,055.00	16,043,406.08	-3,595,351.08

2. Ingresos Derivados de Financiamientos con Fuente de Pago de Transferencias Federales Etiquetadas	0.00	0.00	0.00	0.00	0.00	0.00	0.00
3. Ingresos Derivados de Financiamientos (3 = 1 + 2)	0.00	0.00	0.00	0.00	0.00	0.00	0.00

"Bajo protesta de decir verdad declaramos que la información y los reportes, son razonablemente correctos y son responsabilidad del emisor".

L.E.F. CASIMIRO EMMANUEL ALVARADO DÍAZ
PRESIDENTE MUNICIPAL



PRESIDENCIA MUNICIPAL

L.C. CARLOS RANGEL GÓMEZ
TESORERO MUNICIPAL



TESORERÍA MUNICIPAL

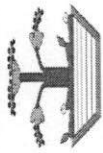

Cuenta Pública 2022
Estado Analítico del Ejercicio del Presupuesto de Egresos Detallado - LDF
Clasificación por Objeto del Gasto (Capítulo y Concepto)
Del 1 de Enero al 31 de diciembre de 2022 (b)
(Pesos)

Nombre de la Entidad Municipal : (a) **CAPULHUAC** No. 0070

Concepto (c)	Egresos						Subejercicio (e)
	Aprobado (d)	Ampliaciones/ (Reducciones)	Modificado	Devengado	Pagado		
I. Gasto No Etiquetado (I=A+B+C+D+E+F+G+H+I)	100,607,622.00	0.00	100,607,622.00	99,284,838.84	96,004,069.93	1,322,783.16	
A. Servicios Personales (A=a1+a2+a3+a4+a5+a6+a7)	71,439,523.00	29,610.38	71,469,133.38	65,114,389.33	65,114,389.33	6,354,744.05	
a1) Remuneraciones al Personal de Carácter Permanente	39,459,509.00	-7,670.34	39,451,838.66	37,158,444.32	37,158,444.32	2,293,394.34	
a2) Remuneraciones al Personal de Carácter Transitorio	0.00	0.00	0.00	0.00	0.00	0.00	
a3) Remuneraciones Adicionales y Especiales	22,194,715.00	36,670.01	22,231,385.01	21,713,229.27	21,713,229.27	518,155.74	
a4) Seguridad Social	8,849,799.00	-189.29	8,849,609.71	5,275,730.74	5,275,730.74	3,573,878.97	
a5) Otras Prestaciones Sociales y Económicas	935,500.00	800.00	936,300.00	966,985.00	966,985.00	-30,685.00	
a6) Previsiones	0.00	0.00	0.00	0.00	0.00	0.00	
a7) Pago de Estímulos a Servidores Públicos	0.00	0.00	0.00	0.00	0.00	0.00	
B. Materiales y Suministros (B=b1+b2+b3+b4+b5+b6+b7+b8+b9)	2,315,843.00	20,626.85	2,336,469.85	4,015,664.36	3,051,422.11	-1,679,194.51	
b1) Materiales de Administración, Emisión de Documentos y Artículos Oficiales	1,149,421.00	-12,872.38	1,136,548.62	1,059,781.15	963,951.93	76,767.47	
b2) Alimentos y Utensilios	56,350.00	57,684.74	114,034.74	268,678.81	211,166.91	-154,644.07	
b3) Materias Primas y Materiales de Producción y Comercialización	78,500.00	-28,436.64	50,063.36	0.00	0.00	50,063.36	
b4) Materiales y Artículos de Construcción y de Reparación	139,152.00	12,386.39	151,538.39	139,393.09	68,726.00	12,145.30	
b5) Productos Químicos, Farmacéuticos y de Laboratorio	114,400.00	53,676.30	168,076.30	122,059.06	105,855.31	46,017.24	
b6) Combustibles, Lubrificantes y Aditivos	423,470.00	-68,210.37	355,259.63	1,965,950.71	1,339,731.90	-1,610,691.08	
b7) Vestuario, Blancos, Prendas de Protección y Artículos Deportivos	168,400.00	-44,143.60	124,256.40	105,606.95	105,606.45	18,649.45	
b8) Materiales y Suministros Para Seguridad	21,400.00	-5,400.00	16,000.00	0.00	0.00	16,000.00	
b9) Herramientas, Refacciones y Accesorios Menores	164,750.00	55,942.41	220,692.41	354,194.59	256,383.61	-133,502.18	
C. Servicios Generales (C=c1+c2+c3+c4+c5+c6+c7+c8+c9)	14,275,906.00	-100,353.72	14,175,552.28	9,872,636.58	8,595,555.82	4,302,915.70	
c1) Servicios Básicos	3,418,600.00	10,347.21	3,428,947.21	629,414.95	620,343.75	2,799,632.26	
c2) Servicios de Arrendamiento	216,495.00	-46,505.80	169,989.20	1,020,267.12	228,681.54	-850,277.92	
c3) Servicios Profesionales, Científicos, Técnicos y Otros Servicios	2,997,226.00	169,221.51	3,166,447.51	2,212,401.82	1,940,077.17	954,045.69	
c4) Servicios Financieros, Bancarios y Comerciales	158,925.00	98,160.75	257,085.75	168,468.93	168,468.93	88,616.82	

g7) Provisiones para Contingencias y Otras Erogaciones												
Especiales												
H. Participaciones y Aportaciones (H=h1+h2+h3)												
h1) Participaciones	0.00	0.00	0.00	0.00	0.00	0.00	0.00	0.00	0.00	0.00	0.00	0.00
h2) Aportaciones	0.00	0.00	0.00	0.00	0.00	0.00	0.00	0.00	0.00	0.00	0.00	0.00
h3) Convenios	0.00	0.00	0.00	0.00	0.00	0.00	0.00	0.00	0.00	0.00	0.00	0.00
I. Deuda Pública (I=i1+i2+i3+i4+i5+i6+i7)	0.00	0.00	0.00	0.00	0.00	0.00	0.00	0.00	0.00	0.00	0.00	0.00
i1) Amortización de la Deuda Pública	0.00	0.00	0.00	0.00	0.00	0.00	0.00	0.00	0.00	0.00	0.00	0.00
i2) Intereses de la Deuda Pública	0.00	0.00	0.00	0.00	0.00	0.00	0.00	0.00	0.00	0.00	0.00	0.00
i3) Comisiones de la Deuda Pública	0.00	0.00	0.00	0.00	0.00	0.00	0.00	0.00	0.00	0.00	0.00	0.00
i4) Gastos de la Deuda Pública	0.00	0.00	0.00	0.00	0.00	0.00	0.00	0.00	0.00	0.00	0.00	0.00
i5) Costo por Coberturas	0.00	0.00	0.00	0.00	0.00	0.00	0.00	0.00	0.00	0.00	0.00	0.00
i6) Apoyos Financieros	0.00	0.00	0.00	0.00	0.00	0.00	0.00	0.00	0.00	0.00	0.00	0.00
i7) Adeudos de Ejercicios Fiscales Anteriores (ADEFAS)	0.00	0.00	0.00	0.00	0.00	0.00	0.00	0.00	0.00	0.00	0.00	0.00
II. Gasto Etiquetado (II=A+B+C+D+E+F+G+H+I)	53,704,974.00	-1,857,900.70	51,847,073.30	51,812,461.95	49,059,144.55	49,059,144.55	34,611.35					
A. Servicios Personales (A=a1+a2+a3+a4+a5+a6+a7)	11,183,720.00	2,685,017.12	13,868,737.12	13,868,736.76	13,868,736.76	13,868,736.76	0.36					
a1) Remuneraciones al Personal de Carácter Permanente	3,431,826.00	199,284.26	3,631,110.26	3,631,110.26	3,631,110.26	3,631,110.26	0.00					
a2) Remuneraciones al Personal de Carácter Transitorio	2,547,382.00	-330,105.02	2,217,276.98	2,217,276.98	2,217,276.98	2,217,276.98	0.00					
a3) Remuneraciones Adicionales y Especiales	5,204,512.00	2,815,837.88	8,020,349.88	8,020,349.52	8,020,349.52	8,020,349.52	0.36					
a4) Seguridad Social	0.00	0.00	0.00	0.00	0.00	0.00	0.00					
a5) Otras Prestaciones Sociales y Económicas	0.00	0.00	0.00	0.00	0.00	0.00	0.00					
a6) Previsiones	0.00	0.00	0.00	0.00	0.00	0.00	0.00					
a7) Pago de Estímulos a Servidores Públicos	0.00	0.00	0.00	0.00	0.00	0.00	0.00					
B. Materiales y Suministros (B=b1+b2+b3+b4+b5+b6+b7+b8+b9)	2,010,966.00	-26,895.61	1,984,070.39	1,984,070.39	1,984,070.39	1,984,070.39	0.00					
b1) Materiales de Administración, Emisión de Documentos y Artículos Oficiales	0.00	17,800.00	17,800.00	17,800.00	17,800.00	17,800.00	0.00					
b2) Alimentos y Utensilios	0.00	0.00	0.00	0.00	0.00	0.00	0.00					
b3) Materias Primas y Materiales de Producción y Comercialización	0.00	0.00	0.00	0.00	0.00	0.00	0.00					
b4) Materiales y Artículos de Construcción y de Reparación	0.00	0.00	0.00	0.00	0.00	0.00	0.00					
b5) Productos Químicos, Farmacéuticos y de Laboratorio	0.00	2,500.00	2,500.00	2,500.00	2,500.00	2,500.00	0.00					
b6) Combustibles, Lubrificantes y Aditivos	1,200,000.00	-47,195.61	1,152,804.39	1,152,804.39	1,152,804.39	1,152,804.39	0.00					
b7) Vestuario, Blancos, Prendas de Protección y Artículos Deportivos	667,075.00	-39,784.95	627,290.05	627,290.05	627,290.05	627,290.05	0.00					
b8) Materiales y Suministros Para Seguridad	143,891.00	39,784.95	183,675.95	183,675.95	183,675.95	183,675.95	0.00					
b9) Herramientas, Refacciones y Accesorios Menores	0.00	0.00	0.00	0.00	0.00	0.00	0.00					
C. Servicios Generales (C=c1+c2+c3+c4+c5+c6+c7+c8+c9)	7,261,548.00	2,066,091.64	9,327,639.64	9,327,639.64	9,327,639.64	9,327,639.64	0.00					
c1) Servicios Básicos	711,698.00	2,980,724.89	3,692,422.89	3,692,422.89	3,692,422.89	3,692,422.89	0.00					
c2) Servicios de Arrendamiento	5,620,000.00	-855,301.16	4,764,698.84	4,764,698.84	4,764,698.84	4,764,698.84	0.00					

g5) Inversiones en Fideicomisos, Mandatos y Otros Análogos Fideicomiso de Desastres Naturales (Informativo)	0.00	0.00	0.00	0.00	0.00	0.00	0.00	0.00	0.00
g6) Otras Inversiones Financieras	0.00	0.00	0.00	0.00	0.00	0.00	0.00	0.00	0.00
g7) Provisiones para Contingencias y Otras Erogaciones Especiales	0.00	0.00	0.00	0.00	0.00	0.00	0.00	0.00	0.00
H. Participaciones y Aportaciones (H=h1+h2+h3)									
h1) Participaciones	0.00	0.00	0.00	0.00	0.00	0.00	0.00	0.00	0.00
h2) Aportaciones	0.00	0.00	0.00	0.00	0.00	0.00	0.00	0.00	0.00
h3) Convenios	0.00	0.00	0.00	0.00	0.00	0.00	0.00	0.00	0.00
I. Deuda Pública (I=i1+i2+i3+i4+i5+i6+i7)	10,939,714.00	-7,202,743.89	3,736,970.11	3,736,970.11	3,736,970.11	3,736,970.11	3,736,970.11	3,736,970.11	3,736,970.11
i1) Amortización de la Deuda Pública	1,124,268.00	-167,365.66	956,902.34	956,902.34	956,902.34	956,902.34	956,902.34	956,902.34	956,902.34
i2) Intereses de la Deuda Pública	1,254,340.00	-193,609.11	1,060,730.89	1,060,730.89	1,060,730.89	1,060,730.89	1,060,730.89	1,060,730.89	1,060,730.89
i3) Comisiones de la Deuda Pública	0.00	0.00	0.00	0.00	0.00	0.00	0.00	0.00	0.00
i4) Gastos de la Deuda Pública	0.00	0.00	0.00	0.00	0.00	0.00	0.00	0.00	0.00
i5) Costo por Coberturas	0.00	0.00	0.00	0.00	0.00	0.00	0.00	0.00	0.00
i6) Apoyos Financieros	0.00	0.00	0.00	0.00	0.00	0.00	0.00	0.00	0.00
i7) Adeudos de Ejercicios Fiscales Anteriores (ADEFAS)	8,561,106.00	-6,841,769.12	1,719,336.88	1,719,336.88	1,719,336.88	1,719,336.88	1,719,336.88	1,719,336.88	1,719,336.88
III. Total de Egresos (III = I + II)	154,312,596.00	-1,857,900.70	152,454,695.30	151,097,300.79	145,063,204.48	145,063,204.48	145,063,204.48	1,357,394.51	1,357,394.51

"Bajo protesta de decir verdad declaramos que la información y los reportes, son razonablemente correctos y son responsabilidad del emisor".

L.E.F. CASIMIRO E. MANUEL ALVARADO DÍAZ
 PRESIDENTE MUNICIPAL



PRESIDENCIA MUNICIPAL



L.C. CARLOS RANGEL GÓMEZ
 TESORERO MUNICIPAL

e1) Nombre del Programa o Ley 2	0.00	0.00	0.00	0.00	0.00	0.00	0.00	0.00	0.00
F. Sentencias laborales definitivas	0.00	0.00	0.00	0.00	0.00	0.00	0.00	0.00	0.00
III. Total del Gasto en Servicios Personales (III=I+II)	82,623,243.00	2,714,627.50	85,337,870.50	78,983,126.09	78,983,126.09	78,983,126.09	6,354,744.41		

"Bajo protesta de decir verdad declaramos que la información y los reportes, son razonablemente correctos y son responsabilidad del emisor".

L.E.F. CASIMIRO EMMANUEL ALVARADO DÍAZ
PRESIDENTE MUNICIPAL



PRESIDENCIA MUNICIPAL

L.C. CARLOS RANGEL GÓMEZ
TESORERO MUNICIPAL



TESORERÍA MUNICIPAL