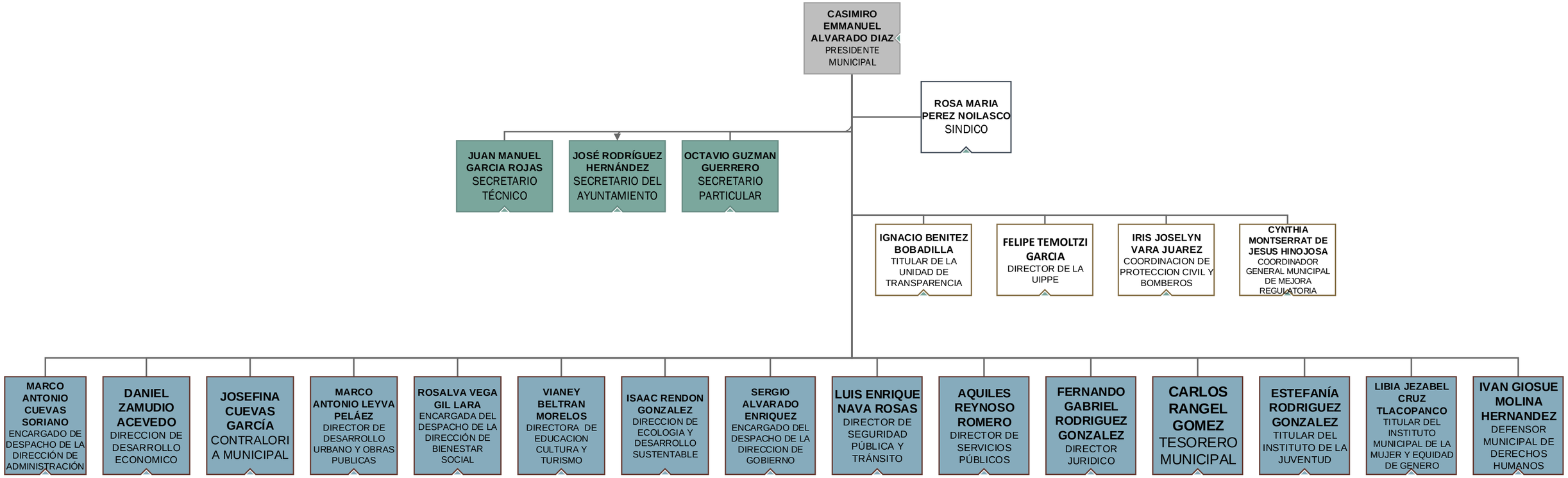
CASIMIRO EMMANUEL ALVARADO DIAZ
PRESIDENTE MUNICIPAL
ROSA MARIA PEREZ NOILASCO
SINDICO
JUAN MANUEL GARCIA ROJAS
SECRETARIO TÉCNICO
JOSÉ RODRÍGUEZ HERNÁNDEZ
SECRETARIO DEL AYUNTAMIENTO
OCTAVIO GUZMAN GUERRERO
SECRETARIO PARTICULAR
IGNACIO BENITEZ BOBADILLA
TITULAR DE LA UNIDAD DE TRANSPARENCIA
FELIPE TEMOLTZI GARCIA
DIRECTOR DE LA UIPPE
IRIS JOSELYN VARA JUAREZ
COORDINACION DE PROTECCION CIVIL Y BOMBEROS
CYNTHIA MONTSERRAT DE JESUS HINOJOSA
COORDINADOR GENERAL MUNICIPAL DE MEJORA REGULATORIA
MARCO ANTONIO CUEVAS SORIANO
ENCARGADO DE DESPACHO DE LA DIRECCIÓN DE ADMINISTRACIÓN
DANIEL ZAMUDIO ACEVEDO
DIRECCION DE DESARROLLO ECONOMICO
JOSEFINA CUEVAS GARCÍA
CONTRALORIA MUNICIPAL
MARCO ANTONIO LEYVA PELÁEZ
DIRECTOR DE DESARROLLO URBANO Y OBRAS PUBLICAS
ROSALVA VEGA GIL LARA
ENCARGADA DEL DESPACHO DE LA DIRECCIÓN DE BIENESTAR SOCIAL
VIANEY BELTRAN MORELOS
DIRECTORA DE EDUCACION CULTURA Y TURISMO
ISAAC RENDON GONZALEZ
DIRECCION DE ECOLOGIA Y DESARROLLO SUSTENTABLE
SERGIO ALVARADO ENRIQUEZ
ENCARGADO DEL DESPACHO DE LA DIRECCION DE GOBIERNO
LUIS ENRIQUE NAVA ROSAS
DIRECTOR DE SEGURIDAD PÚBLICA Y TRÁNSITO
AQUILES REYNOSO ROMERO
DIRECTOR DE SERVICIOS PÚBLICOS
FERNANDO GABRIEL RODRIGUEZ GONZALEZ
DIRECTOR JURIDICO
CARLOS RANGEL GOMEZ
TESORERO MUNICIPAL
ESTEFANÍA RODRIGUEZ GONZALEZ
TITULAR DEL INSTITUTO DE LA JUVENTUD
LIBIA JEZABEL CRUZ TLACOPANCO
TITULAR DEL INSTITUTO MUNICIPAL DE LA MUJER Y EQUIDAD DE GENERO
IVAN GIOSUE MOLINA HERNANDEZ
DEFENSOR MUNICIPAL DE DERECHOS HUMANOS